Moscow-Rentals.ru
аренда и покупка

Россия, Москва, Мосфильмовская Ул, 70К3

235 000 RUB за месяц

ID объявления # 3046

ОПИСАНИЕ

Тип сделки:	в аренду на длительный срок
Тип недвижимости:	4-комн. кв.
Площадь (м²):	156 кв.м.
Минут до метро:	4 на машине
Метро:	Парк Культуры, Славянский бульвар, Университет
Комнаты (кв.м.):	30-25-25-25
Кухня (кв.м.):	20
С/у:	3
Тип здания:	Новый дом бизнес класса
Этаж:	25 из 42
Вид из окон:	во двор и на улицу
Парковочное место:	Есть возможность арендовать
Удобства:	Холодильник, Стиральная машина, Телевизор, Кондиционер, Микроволновая печь, Посудомоечная машина
Форма оплаты:	Наличные, Банковский перевод от физического лица, Банковский перевод от юридического лица
Доп. расходы нанимателя:	Депозит 100%, Депозит 50%, Счета за электричество, Счета за воду
Описание:	Дизайнерский ремонт. Квартира полностью меблирована и оснащена

бытовой техникой. Большая кухня-гостиная 20 кв м, и три изолированные спальни, в каждой свой санузел, гардеробная, большой холл. На внутренней территории жилого комплекса организованы парковые зоны, дорожки для бега. Инфраструктура включает в себя детский сад, детскую площадку, бассейн, спортивную площадку, фитнес-центр, салон красоты, ресторан.

ФОТО







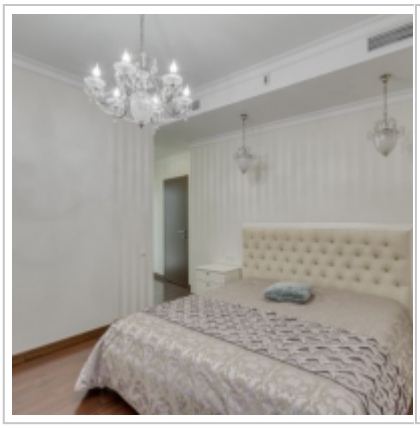





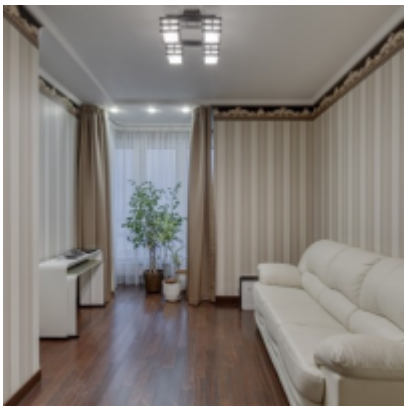





Контакты

Телефон:	+7 (966) 380 1075
Email:	moscow-rentals@yandex.ru
Сайт:	moscow-rentals.ru
Рабочие дни:	Пн, Вт, Ср, Чт, Пт
Часы:	10:00 - 18:00
Категория:	Риелторские услуги
Услуги:	Аренда и продажа недвижимости

Данный сайт носит исключительно информационный характер и не является публичной офертой, определяемой положениями Статьи 437 Гражданского Кодекса РФ. Копирование материалов сайта возможно только с письменного разрешения администрации сайта.