Moscow-Rentals.ru
аренда и покупка

Россия, Москва, Страстной Бул., 10К1

300 000 RUB за месяц

ID объявления # 3050

ОПИСАНИЕ

Тип сделки:	в аренду на длительный срок
Тип недвижимости:	4-комн. кв.
Площадь (м²):	180 кв.м.
Минут до метро:	5 пешком
Метро:	Пушкинская, Тверская, Чеховская
Комнаты (кв.м.):	50-35-17-14
Кухня (кв.м.):	25
Балкон:	2
С/у:	2
Тип здания:	Новый дом бизнес класса
Этаж:	6 из 10
Вид из окон:	на улицу
Удобства:	Холодильник, Стиральная машина, Кондиционер, Посудомоечная машина, Бойлер
Форма оплаты:	Наличные, Банковский перевод от физического лица, Банковский перевод от юридического лица
Доп. расходы нанимателя:	Депозит 100%, Счета за электричество, Счета за воду, Интернет

Особенности: Можно с детьми младше 7 лет, Можно с животными

Описание: Квартира без мебели, возможна закупка под клиента. Вооруженная охрана в подъезде. Подземный паркинг. Окна выходят в тихий двор. Есть балкон. Есть гардеробная комната.

ФОТО

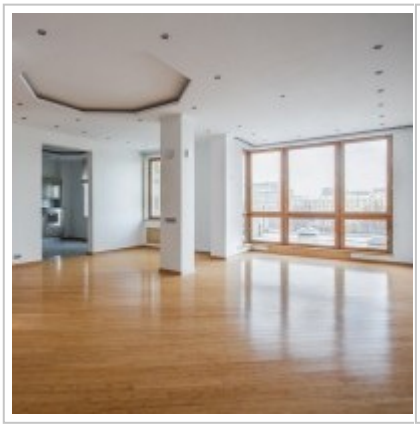
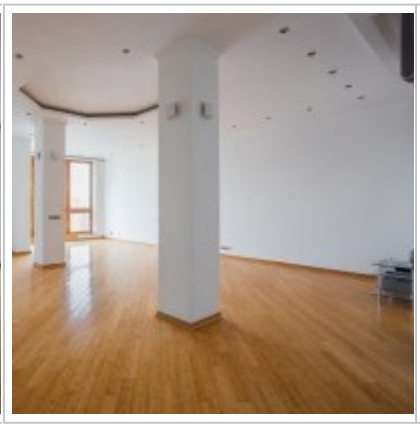




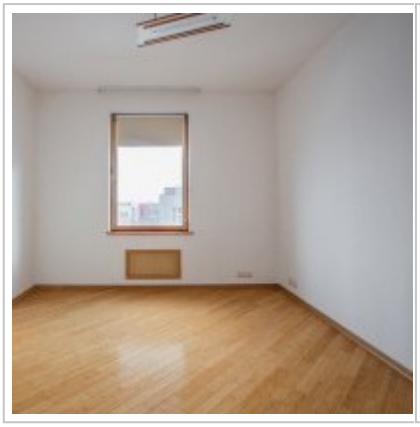















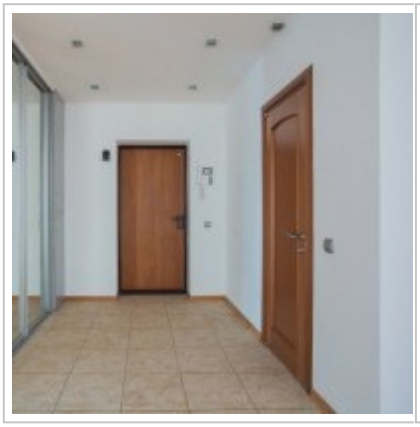






Laundry
Bathroom
Bedroom
17 sq.m
Balcony
Living-room
50 sq.m
Study
14 sq.m
Kitchen
25 sq.m
WC
Hallway
Bedroom
35 sq.m
Bathroom
Balcony



Контакты

Телефон:	+7 (966) 380 1075
Email:	moscow-rentals@yandex.ru
Сайт:	moscow-rentals.ru
Рабочие дни:	Пн, Вт, Ср, Чт, Пт
Часы:	10:00 - 18:00
Категория:	Риелторские услуги
Услуги:	Аренда и продажа недвижимости

Данный сайт носит исключительно информационный характер и не является публичной офертой, определяемой положениями Статьи 437 Гражданского Кодекса РФ. Копирование материалов сайта возможно только с письменного разрешения администрации сайта.