Moscow-Rentals.ru
аренда и покупка

Россия, Москва, 4-Я Тверская-Ямская Ул, 8/9

100 000 RUB за месяц

ID объявления # 3056

ОПИСАНИЕ

Тип сделки:	в аренду на длительный срок
Тип недвижимости:	3-комн. кв.
Площадь (м²):	100 кв.м.
Минут до метро:	5 пешком
Метро:	Маяковская
Комнаты (кв.м.):	20-18-15
Кухня (кв.м.):	10
Балкон:	1
С/у:	2
Тип здания:	Дореволюционный особняк
Этаж:	4 из 5
Вид из окон:	во двор
Удобства:	Холодильник, Стиральная машина, Телевизор
Форма оплаты:	Наличные, Банковский перевод от юридического лица
Доп. расходы нанимателя:	Депозит 100%, Счета за электричество, Счета за воду
Особенности:	Можно с детьми младше 7 лет
Описание:	3-комнатная квартира в кирпичном доме .Спален: 2, санузлов: 1совмещ. Ремонт в классическом стиле. Квартира полностью с мебелью, вывоз

обсуждается. Кодовый замок. Окна выходят в тихий переулок. В наличии: посудомоечная машина, холодильник, кондиционер, душевая кабина, ванна, стиральная машина. Домашний телефон, телевизор, кабельное тв, высокоскоростной интернет.

ФОТО

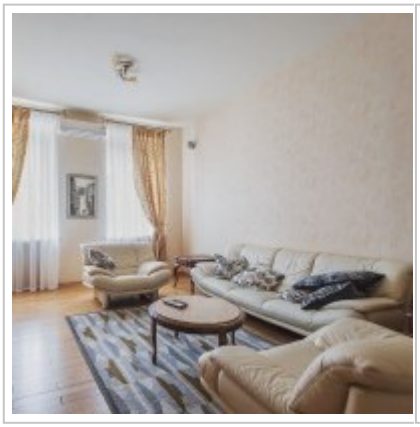

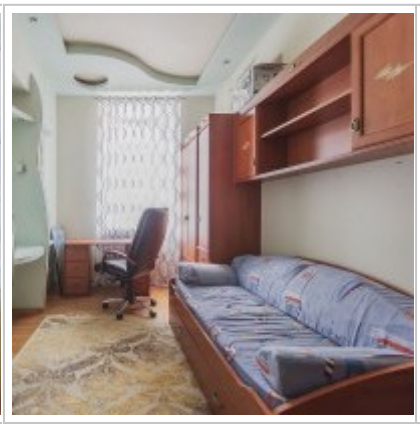

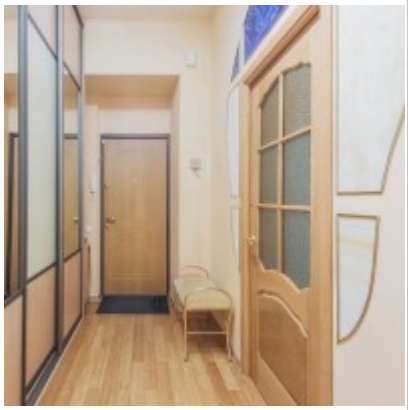
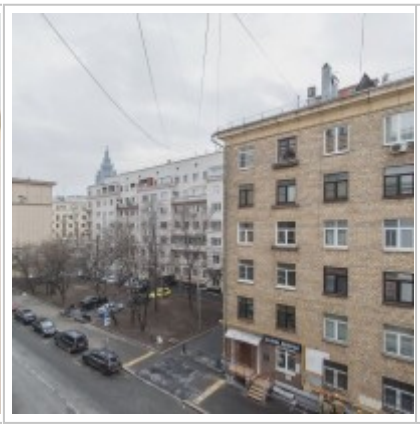
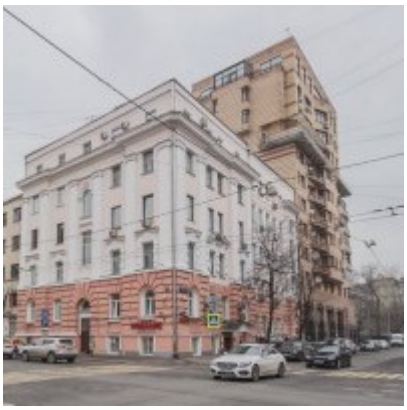

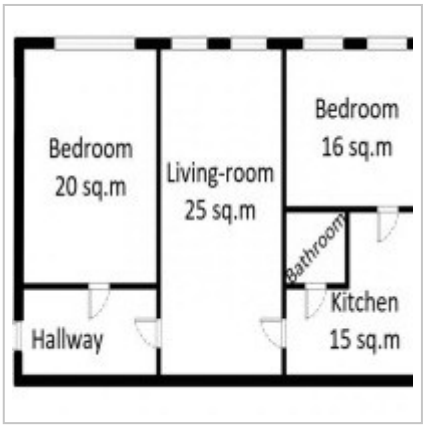

Контакты

Телефон:	+7 (966) 380 1075
Email:	moscow-rentals@yandex.ru
Сайт:	moscow-rentals.ru
Рабочие дни:	Пн, Вт, Ср, Чт, Пт
Часы:	10:00 - 18:00
Категория:	Агентство недвижимости
Услуги:	Аренда и продажа недвижимости

Данный сайт носит исключительно информационный характер и не является публичной офертой, определяемой положениями Статьи 437 Гражданского Кодекса РФ. Копирование материалов сайта возможно только с письменного разрешения администрации сайта.