Moscow-Rentals.ru
аренда и покупка

Россия, Москва, Цветной Бул, 2

390 000 RUB за месяц

ID объявления # 3075

ОПИСАНИЕ

Комиссия агентству:	100%
Тип сделки:	в аренду на длительный срок
Тип недвижимости:	3-комн. кв.
Площадь (м²):	150 кв.м.
Минут до метро:	2 пешком
Метро:	Кузнецкий мост, Трубная, Цветной бульвар
Комнаты (кв.м.):	47-27-17
Кухня (кв.м.):	10
С/у:	3
Тип здания:	Новый дом бизнес класса
Этаж:	8 из 15
Вид из окон:	во двор и на улицу
Парковочное место:	Есть возможность арендовать
Удобства:	Холодильник, Стиральная машина, Телевизор, Кондиционер, Микроволновая печь, Утюг и гладильная доска, Посуда, Посудомоечная машина

Форма оплаты:	Наличные, Банковский перевод от физического лица, Банковский перевод от юридического лица
Доп. расходы нанимателя:	Депозит 100%, Счета за электричество, Счета за воду, Интернет
Особенности:	Можно с детьми младше 7 лет, Можно с животными
Описание:	Квартира в "Восточной башне" жилого комплекса "Легенды Цветного". Планировка: гостиная, кухня, мастер-спальня с ванной и гардеробной, спальня с гардеробной, 2 ванных комнаты. Выполнена дизайнерская отделка, установлена выполненная на заказ мебель и вся необходимая бытовая техника ведущих брендов. Квартира оснащена системами кондиционирования и приточно-вытяжной вентиляции. Окна ориентированы на Трубную улицу.

ФОТО

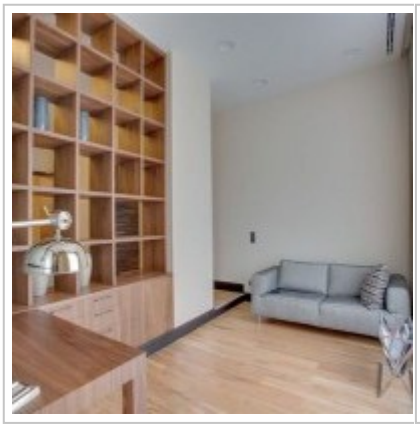

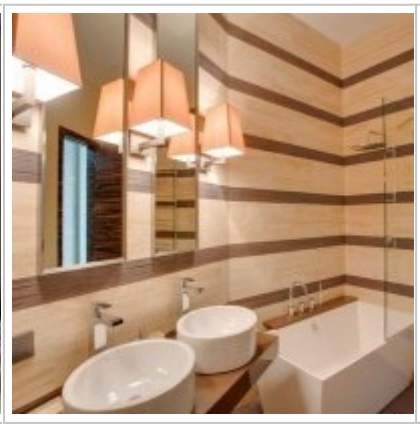

Контакты

Телефон:	+7 (966) 380 1075
Email:	moscow-rentals@yandex.ru
Сайт:	moscow-rentals.ru
Рабочие дни:	Пн, Вт, Ср, Чт, Пт
Часы:	10:00 - 18:00
Категория:	Агентство недвижимости
Услуги:	Аренда и продажа недвижимости

© Moscow Rentals, 2015. Все права защищены.

Данный сайт носит исключительно информационный характер и не является публичной офертой, определяемой положениями Статьи 437 Гражданского Кодекса РФ. Копирование материалов сайта возможно только с письменного разрешения администрации сайта.