Moscow-Rentals.ru
аренда и покупка

Россия, Москва, Профсоюзная Ул, 41

135 000 RUB за месяц

ID объявления # 3084

ОПИСАНИЕ

Тип сделки:	в аренду на длительный срок
Тип недвижимости:	4-комн. кв.
Площадь (м²):	142 кв.м.
Минут до метро:	1 пешком
Метро:	Калужская, Новые Черёмушки, Профсоюзная
Комнаты (кв.м.):	28-19-18-14
Кухня (кв.м.):	22
С/у:	2
Тип здания:	Новый дом бизнес класса
Этаж:	17 из 26
Вид из окон:	во двор и на улицу
Парковочное место:	1
Удобства:	Холодильник, Стиральная машина, Телевизор, Кондиционер, Микроволновая печь, Посудомоечная машина
Форма оплаты:	Наличные, Банковский перевод от физического лица, Банковский перевод от юридического лица
Доп. расходы нанимателя:	Депозит 100%, Счета за электричество, Счета за воду, Интернет

Особенности: Можно с детьми младше 7 лет, Можно с животными

Описание: 4-комнатная просторная квартира бизнес класса в ЖК Леонардо в 1 минуте пешком от метро Новые Черемушки, с МАШИНОМЕСТОМ в подземном паркинге (входит в оплату) 3 комнаты изолированные с двуспальными кроватями, 2 гардеробными и вместительными шкафами, 2 санузла, просторная гостиная совмещённая с кухней и отделяется раздвижной перегородкой. Укомплектована всей необходимой бытовой техникой: стиральная машина, посудомоечная машина, холодильник, свч, чайник, утюг, 2 телевизора. Напротив ТЦ Панорама и Черемушки.

ФОТО






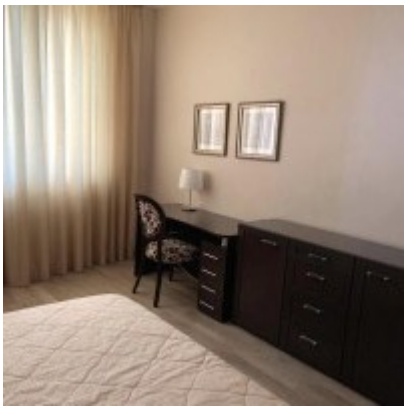


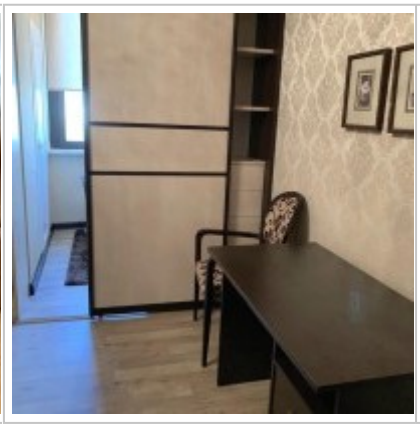

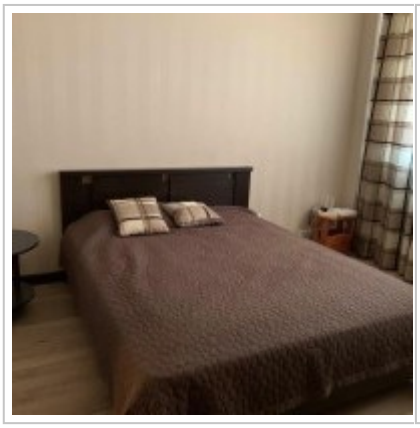






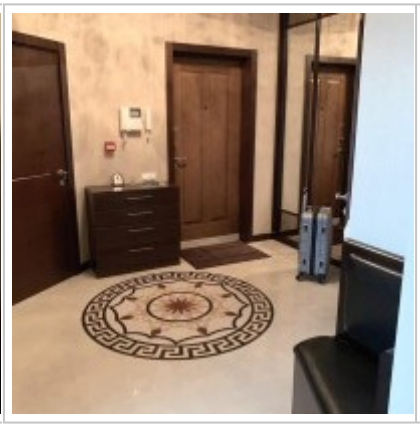


Контакты

Телефон:	+7 (966) 380 1075
Email:	moscow-rentals@yandex.ru
Сайт:	moscow-rentals.ru
Рабочие дни:	Пн, Вт, Ср, Чт, Пт
Часы:	10:00 - 18:00
Категория:	Риелторские услуги
Услуги:	Аренда и продажа недвижимости

Данный сайт носит исключительно информационный характер и не является публичной офертой, определяемой положениями Статьи 437 Гражданского Кодекса РФ. Копирование материалов сайта возможно только с письменного разрешения администрации сайта.