Moscow-Rentals.ru
аренда и покупка

Россия, Москва, Делегатская Ул, 11

170 000 RUB за месяц

ID объявления # 3101

ОПИСАНИЕ

Тип сделки:	в аренду на длительный срок
Тип недвижимости:	3-комн. кв.
Площадь (м²):	90 кв.м.
Минут до метро:	8 пешком
Метро:	Достоевская, Менделеевская, Новослободская, Цветной бульвар
Комнаты (кв.м.):	22-14-12
Кухня (кв.м.):	9
С/у:	1
Тип здания:	Кирпичное
Этаж:	6 из 15
Вид из окон:	во двор и на улицу
Удобства:	Холодильник, Стиральная машина, Телевизор, Кондиционер, Посудомоечная машина
Форма оплаты:	Наличные, Банковский перевод от физического лица, Банковский перевод от юридического лица
Доп. расходы нанимателя:	Депозит 100%, Счета за электричество, Интернет
Особенности:	Можно с детьми младше 7 лет
Описание:	Стильная трехкомнатная квартира с чудесным видом на историческую часть

Москвы. Гостиная, объединившая столовую и зону отдыха с эко-камином, отделена от кухни раздвижными перегородками. На кухне - полный комплект встроенной техники, включая духовой шкаф, посудомоечную машину. Для поддержания порядка - вместительная гардеробная, пол с подогревом и кондиционеры. Установлен сейф. В подъезде - консьерж.

ФОТО

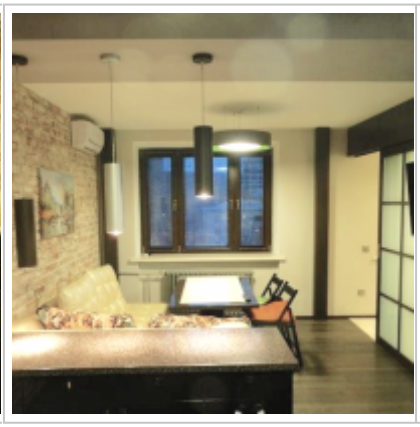

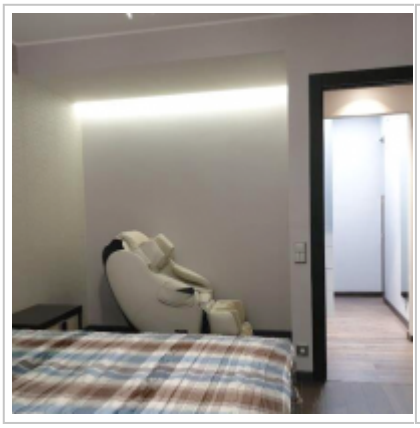
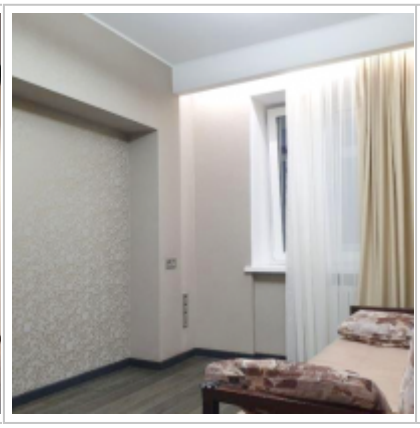

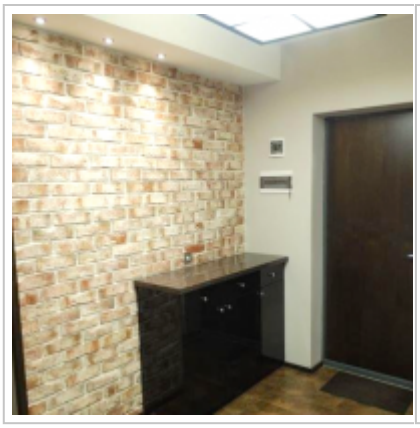
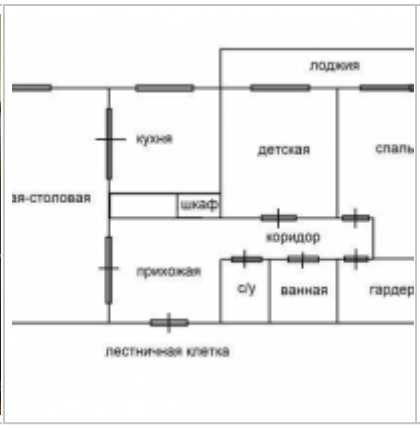

Контакты

Телефон:	+7 (966) 380 1075
Email:	moscow-rentals@yandex.ru
Сайт:	moscow-rentals.ru
Рабочие дни:	Пн, Вт, Ср, Чт, Пт
Часы:	10:00 - 18:00
Категория:	Агентство недвижимости
Услуги:	Аренда и продажа недвижимости

Данный сайт носит исключительно информационный характер и не является публичной офертой, определяемой положениями Статьи 437 Гражданского Кодекса РФ. Копирование материалов сайта возможно только с письменного разрешения администрации сайта.