Moscow-Rentals.ru
аренда и покупка

Россия, Москва, 2-Й Щемиловский Пер, 4

220 000 RUB за месяц

ID объявления # 3102

ОПИСАНИЕ

Тип сделки:	в аренду на длительный срок
Тип недвижимости:	4-комн. кв.
Площадь (м²):	145 кв.м.
Минут до метро:	5 пешком
Метро:	Достоевская, Новослободская, Цветной бульвар
Комнаты (кв.м.):	30-20-16-16
Кухня (кв.м.):	10
С/у:	2
Тип здания:	Новый дом бизнес класса
Этаж:	10 из 12
Вид из окон:	во двор и на улицу
Парковочное место:	1
Удобства:	Холодильник, Стиральная машина, Телевизор, Кондиционер, Посудомоечная машина
Форма оплаты:	Наличные
Доп. расходы нанимателя:	Депозит 100%, Счета за электричество, Счета за воду, Интернет
Особенности:	Можно с детьми младше 7 лет
Описание:	4-комнатная квартира в элитном доме. Спален: 3, санузлов: 2. Кухня

совмещена с гостиной - студия. Потолки 3.1 м. Ремонт в современном стиле. Квартира полностью с мебелью, вывоз обсуждается. Вооруженная охрана в подъезде. Подземный паркинг, машиноместо входит в стоимость. Есть гардеробная комната.

ФОТО

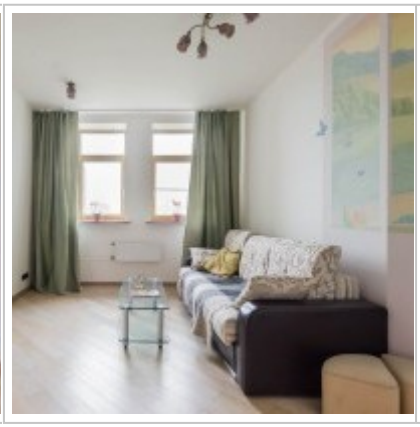

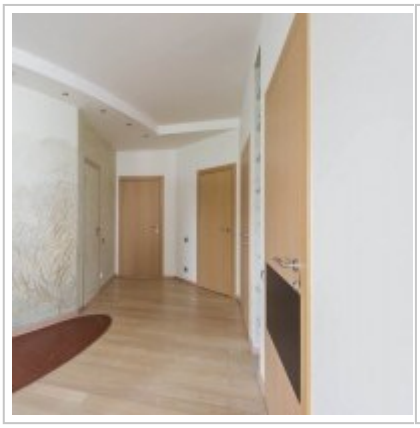

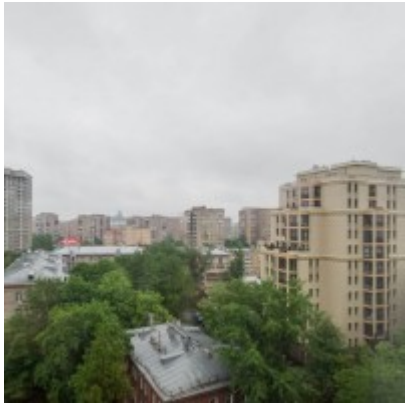

Контакты

Телефон:	+7 (966) 380 1075
Email:	moscow-rentals@yandex.ru
Сайт:	moscow-rentals.ru
Рабочие дни:	Пн, Вт, Ср, Чт, Пт
Часы:	10:00 - 18:00
Категория:	Агентство недвижимости
Услуги:	Аренда и продажа недвижимости

Данный сайт носит исключительно информационный характер и не является публичной офертой, определяемой положениями Статьи 437 Гражданского Кодекса РФ. Копирование материалов сайта возможно только с письменного разрешения администрации сайта.