Moscow-Rentals.ru
аренда и покупка

Россия, Москва, Новочеремушкинская Ул, 50

120 000 RUB за месяц

ID объявления # 3116

ОПИСАНИЕ

Тип сделки:	в аренду на длительный срок
Тип недвижимости:	5-комн. кв.
Площадь (м²):	115 кв.м.
Минут до метро:	10 пешком
Метро:	Новые Черёмушки
Комнаты (кв.м.):	25+21+21+18+10
Кухня (кв.м.):	10
Балкон:	2
С/у:	2
Тип здания:	Панельное
Этаж:	16 из 17
Вид из окон:	во двор и на улицу
Парковочное место:	Стихийная парковка во дворе
Удобства:	Холодильник, Стиральная машина, Телевизор, Кондиционер, Микроволновая печь, Посудомоечная машина
Форма оплаты:	Наличные, Банковский перевод от физического лица, Банковский перевод от юридического лица

Доп. расходы нанимателя: Депозит 100%, Счета за электричество, Счета за воду, Интернет

Особенности: Можно с детьми младше 7 лет, Можно с животными

Описание: Просторная, светлая квартира с прекрасными видами из окон. Новый, современный ремонт. Во дворе - детские площадки с детскими аттракционами, подземный отапливаемый паркинг, несколько детских садов и школ. Квартира прекрасно подойдет для семьи 3-5 человек. В квартире имеется все необходимое для комфортного проживания - мебель, бытовая техника, посуда.

ФОТО

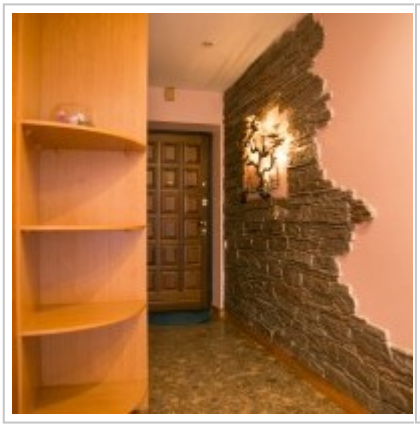

Контакты

Телефон:	+7 (966) 380 1075
Email:	moscow-rentals@yandex.ru
Сайт:	moscow-rentals.ru
Рабочие дни:	Пн, Вт, Ср, Чт, Пт
Часы:	10:00 - 18:00
Категория:	Агентство недвижимости
Услуги:	Аренда и продажа недвижимости

Данный сайт носит исключительно информационный характер и не является публичной офертой, определяемой положениями Статьи 437 Гражданского Кодекса РФ. Копирование материалов сайта возможно только с письменного разрешения администрации сайта.