Moscow-Rentals.ru
аренда и покупка

Россия, Москва, Кутузовский Просп, 5/3

110 000 RUB за месяц

ID объявления # 3122

ОПИСАНИЕ

Тип сделки:	в аренду на длительный срок
Тип недвижимости:	2-комн. кв.
Площадь (м²):	55 кв.м.
Минут до метро:	8 пешком
Метро:	Киевская
Комнаты (кв.м.):	16-20
Кухня (кв.м.):	10
Балкон:	1
С/у:	1
Тип здания:	Кирпичное
Этаж:	3 из 8
Вид из окон:	во двор
Парковочное место:	Стихийная парковка во дворе
Удобства:	Холодильник, Стиральная машина, Телевизор, Кондиционер, Посудомоечная машина, Бойлер
Форма оплаты:	Наличные, Банковский перевод от физического лица, Банковский перевод от юридического лица

Доп. расходы нанимателя: Депозит 100%, Счета за электричество, Счета за воду, Интернет

Особенности: Можно с детьми младше 7 лет

Описание: Квартира полностью с мебелью, вывоз обсуждается. Охраняемый паркинг. Окна в тихий двор. Есть просторная гардеробная комната.

ФОТО

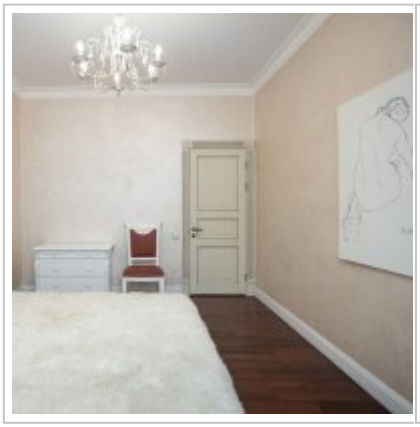
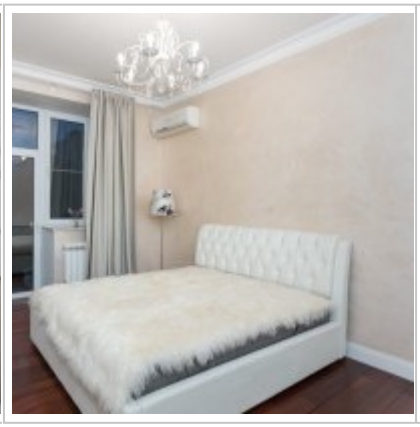

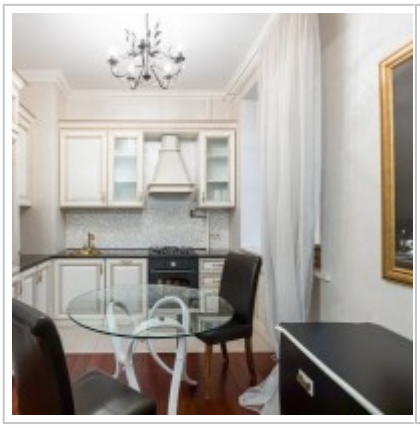

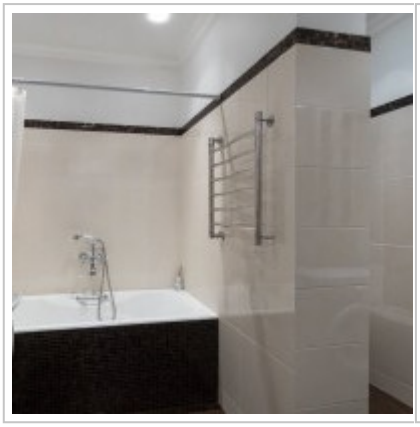

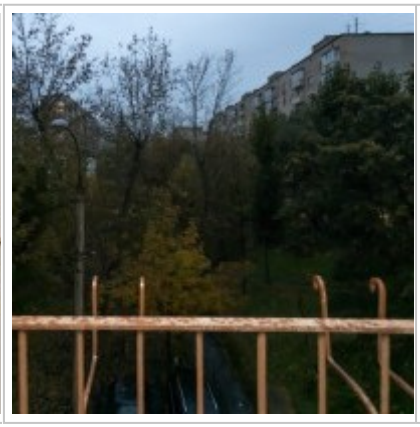

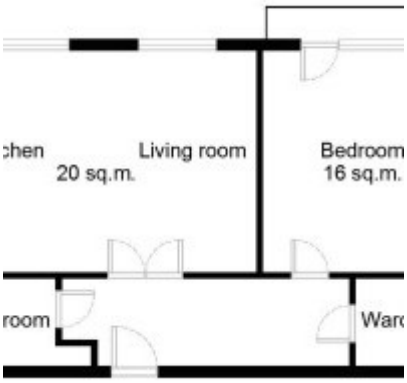

Контакты

Телефон:	+7 (966) 380 1075
Email:	moscow-rentals@yandex.ru
Сайт:	moscow-rentals.ru
Рабочие дни:	Пн, Вт, Ср, Чт, Пт
Часы:	10:00 - 18:00
Категория:	Агентство недвижимости
Услуги:	Аренда и продажа недвижимости

Данный сайт носит исключительно информационный характер и не является публичной офертой, определяемой положениями Статьи 437 Гражданского Кодекса РФ. Копирование материалов сайта возможно только с письменного разрешения администрации сайта.