Moscow-Rentals.ru
аренда и покупка

Россия, Москва, Пер. Печатников, 6

180 000 RUB за месяц

ID объявления # 3132

ОПИСАНИЕ

Тип сделки:	в аренду на длительный срок
Тип недвижимости:	3-комн. кв.
Площадь (м²):	65 кв.м.
Минут до метро:	5 пешком
Метро:	Кузнецкий мост, Лубянка, Трубная, Цветной бульвар
Комнаты (кв.м.):	16-16+15
С/у:	1
Тип здания:	Дореволюционный особняк
Этаж:	3 из 3
Вид из окон:	во двор
Парковочное место:	1
Удобства:	Холодильник, Стиральная машина, Телевизор, Кондиционер, Посудомоечная машина
Форма оплаты:	Наличные, Банковский перевод от физического лица, Банковский перевод от юридического лица
Доп. расходы нанимателя:	Депозит 100%, Счета за электричество, Счета за воду, Интернет
Описание:	Современная и стильная квартира студийного плана в тихом центре Москвы в отреставрированном особняке. Свежий евроремонт с применением

дорогостоящих материалов. Новые стеклопакеты, мраморные подоконники, в двух спальнях подстветка потолочная, сигнализация. Вся сантехника от ведущих производителей. Кондиционер-микроклимат. Встроенный кухонный гарнитур, со всей необходимой качественной бытовой техникой (Miele, Electrolux, LIEBHERR), система магистрального очищения воды. Гардеробная комната с выходом из спальни,огроменная кровать 2*2, с высоченным матрасом. Санузел совместный, имеется и душкабина и ванна. Есть одно парковочное место (фото место парковки прилагается), выход прямо из внутреннего подъезда, приличный после ремонта подъезд, домофон, квартира на охране.

ФОТО

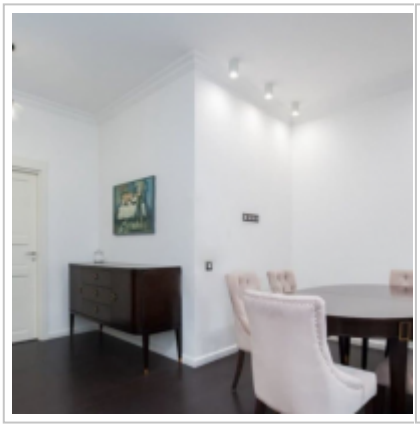

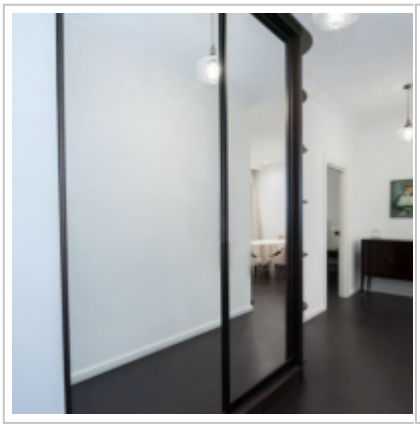

Контакты

Телефон:	+7 (966) 380 1075
Email:	moscow-rentals@yandex.ru
Сайт:	moscow-rentals.ru
Рабочие дни:	Пн, Вт, Ср, Чт, Пт
Часы:	10:00 - 18:00
Категория:	Агентство недвижимости
Услуги:	Аренда и продажа недвижимости

Данный сайт носит исключительно информационный характер и не является публичной офертой, определяемой положениями Статьи 437 Гражданского Кодекса РФ. Копирование материалов сайта возможно только с письменного разрешения администрации сайта.