Moscow-Rentals.ru
аренда и покупка

Россия, Москва, Хоромный Туп, 2/6

100 000 RUB за месяц

ID объявления # 3133

ОПИСАНИЕ

Тип сделки:	в аренду на длительный срок
Тип недвижимости:	2-комн. кв.
Площадь (м²):	65 кв.м.
Минут до метро:	5 пешком
Метро:	Красные ворота, Тургеневская
Комнаты (кв.м.):	23-16
Кухня (кв.м.):	10
Балкон:	1
С/у:	1
Тип здания:	Сталинское
Этаж:	6 из 6
Вид из окон:	во двор и на улицу
Парковочное место:	Есть возможность арендовать
Удобства:	Холодильник, Стиральная машина, Телевизор, Кондиционер, Посудомоечная машина, Бойлер
Форма оплаты:	Наличные, Банковский перевод от физического лица, Банковский перевод от юридического лица

Доп. расходы нанимателя:	Депозит 100%, Счета за электричество, Счета за воду, Интернет
Особенности:	Можно с детьми младше 7 лет
Описание:	Квартира полностью с мебелью, вывоз обсуждается. Собственник готов оформить резидентский паркинг. Окна выходят на обе стороны. Есть балкон.

ФОТО

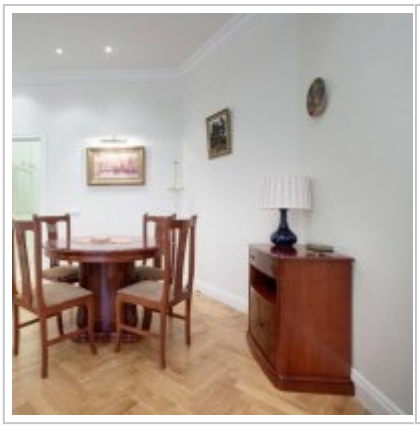

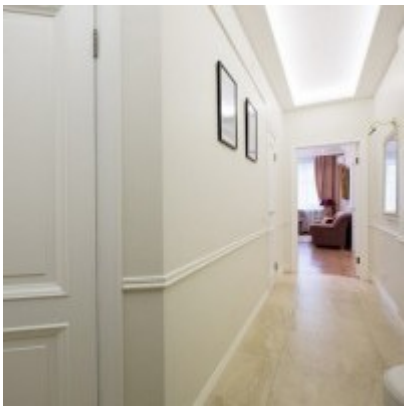
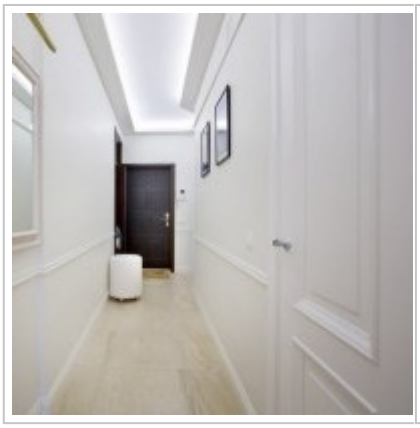

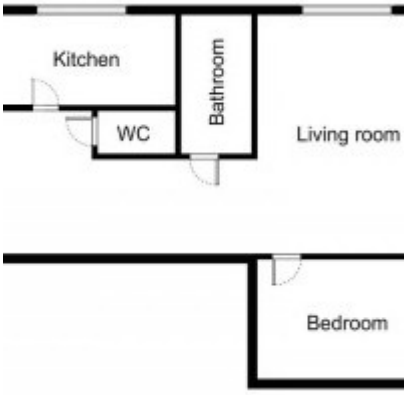

Контакты

Телефон:	+7 (966) 380 1075
Email:	moscow-rentals@yandex.ru
Сайт:	moscow-rentals.ru
Рабочие дни:	Пн, Вт, Ср, Чт, Пт
Часы:	10:00 - 18:00
Категория:	Агентство недвижимости
Услуги:	Аренда и продажа недвижимости

Данный сайт носит исключительно информационный характер и не является публичной офертой, определяемой положениями Статьи 437 Гражданского Кодекса РФ. Копирование материалов сайта возможно только с письменного разрешения администрации сайта.