Moscow-Rentals.ru
аренда и покупка

Россия, Москва, Ул Покровка, 14/2

250 000 RUB за месяц

ID объявления # 3145

ОПИСАНИЕ

Тип сделки:	в аренду на длительный срок
Тип недвижимости:	5-комн. кв.
Площадь (м²):	150 кв.м.
Минут до метро:	8 пешком
Метро:	Чистые пруды
Комнаты (кв.м.):	24-20-18-16-15
Кухня (кв.м.):	12
С/у:	2
Тип здания:	Дореволюционный особняк
Этаж:	3 из 3
Вид из окон:	во двор и на улицу
Парковочное место:	Стихийная парковка во дворе
Удобства:	Холодильник, Стиральная машина, Сушильная машина для белья, Телевизор, Кондиционер, Посудомоечная машина, Бойлер
Форма оплаты:	Наличные, Банковский перевод от физического лица, Банковский перевод от юридического лица
Доп. расходы нанимателя:	Депозит 100%, Счета за электричество, Счета за воду, Интернет

Особенности: Можно с детьми младше 7 лет, Можно с животными

Описание: Квартира полностью с мебелью, вывоз обсуждается. Окна выходят на обе стороны.

ФОТО



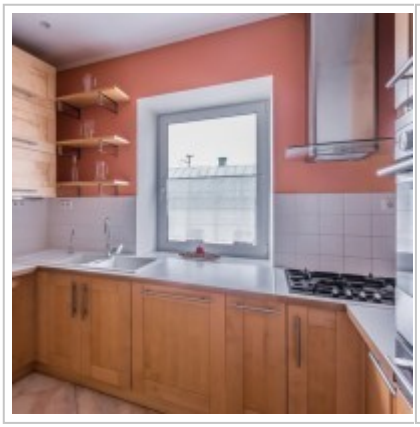


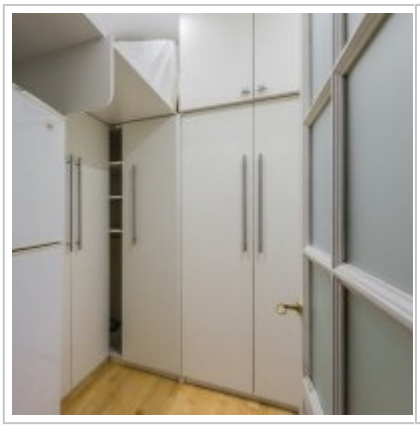
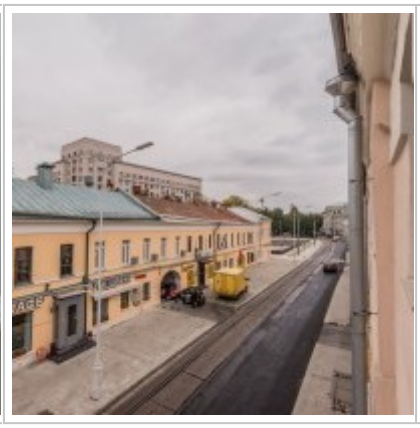

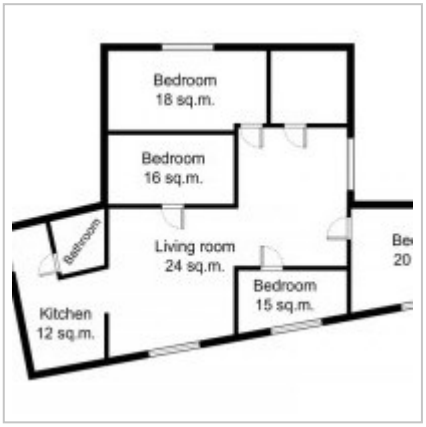
Bedroom
18 sq.m.
Bedroom
16 sq.m.
Bedroom
Living room
24 sq.m.
Bedroom
15 sq.m.
Kitchen
12 sq.m.

Контакты

Телефон:	+7 (966) 380 1075
Email:	moscow-rentals@yandex.ru
Сайт:	moscow-rentals.ru
Рабочие дни:	Пн, Вт, Ср, Чт, Пт
Часы:	10:00 - 18:00
Категория:	Риелторские услуги
Услуги:	Аренда и продажа недвижимости

Данный сайт носит исключительно информационный характер и не является публичной офертой, определяемой положениями Статьи 437 Гражданского Кодекса РФ. Копирование материалов сайта возможно только с письменного разрешения администрации сайта.