Moscow-Rentals.ru
аренда и покупка

# Россия, Москва, Студенческая Ул, 20К1

140 000 RUB за месяц

ID объявления # 3156

## ОПИСАНИЕ

| | |
|---|---|
| **Тип сделки:** | в аренду на длительный срок |
| **Тип недвижимости:** | 2-комн. кв. |
| **Площадь (м²):** | 75 кв.м. |
| **Минут до метро:** | 10 пешком |
| **Метро:** | Выставочная, Деловой центр, Студенческая |
| **С/у:** | 1 |
| **Тип здания:** | Новый дом бизнес класса |
| **Этаж:** | 5 из 10 |
| **Вид из окон:** | во двор и на улицу |
| **Парковочное место:** | Есть возможность арендовать |
| **Удобства:** | Холодильник, Стиральная машина, Телевизор, Кондиционер, Посудомоечная машина |
| **Форма оплаты:** | Наличные, Банковский перевод от физического лица, Банковский перевод от юридического лица |
| **Доп. расходы нанимателя:** | Депозит 100%, Счета за электричество, Счета за воду, Интернет |
| **Особенности:** | Можно с животными |
| **Описание:** | Квартира в отличном состоянии, с мебелью, телевизором, бытовой техникой, кухонными принадлежностями. Современный дом. Класс |

премиум. ЖК Студенческая 20 сформирован из двух корпусов высотой 8 и 15 этажей. Фасады облицованы клинкерным кирпичом темно-шоколадного и песочного цветов. На придомовой территории площадью 1 га разбит ландшафтный парк, построена детская площадка. Первые этажи отведены под расположение инфраструктуры комфорта. В жилом комплексе работает собственное кафе, салон-красоты, SPA, фитнес-центр. Часть помещений с отдельными входами занимают магазины, отделения банков, предприятия сервиса. Есть отдельное парковочное место - 12000р/месяц.

**ФОТО**

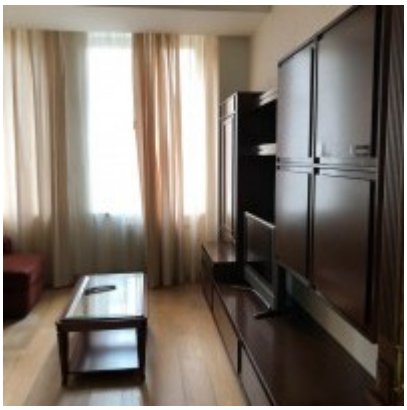
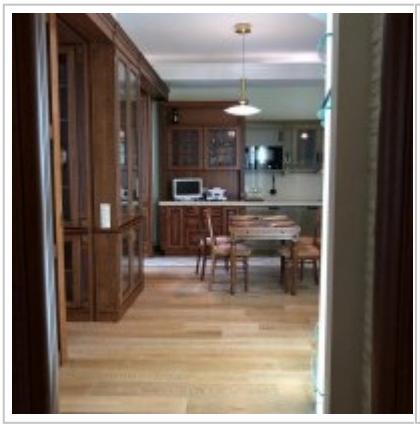

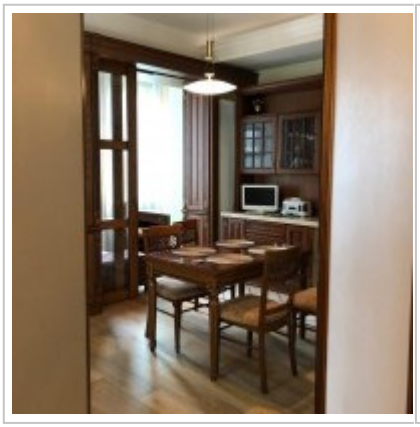

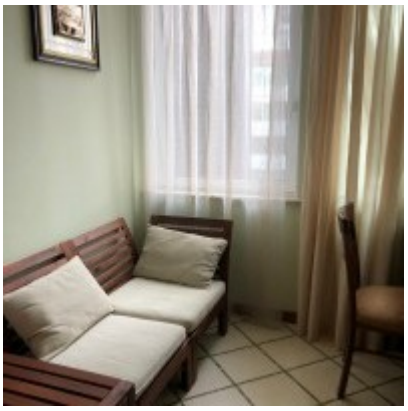
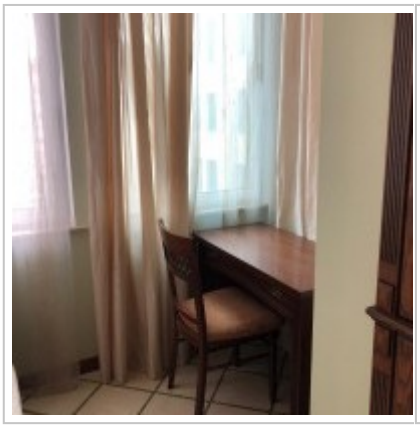
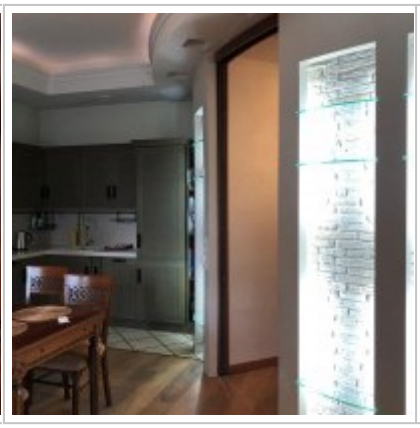

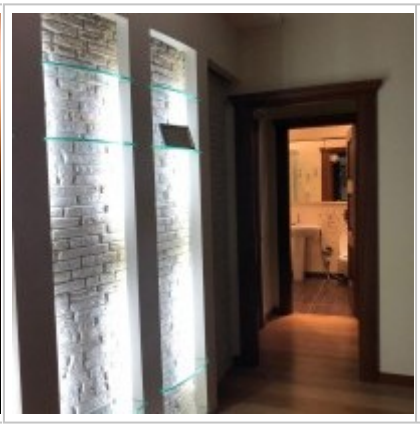

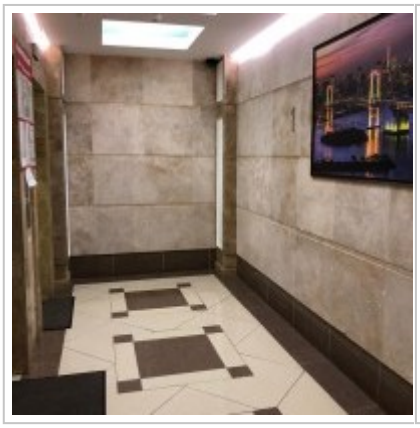

## Контакты

| | |
|---|---|
| Телефон: | +7 (966) 380 1075 |
| Email: | moscow-rentals@yandex.ru |
| Сайт: | moscow-rentals.ru |
| Рабочие дни: | Пн, Вт, Ср, Чт, Пт |
| Часы: | 10:00 - 18:00 |
| Категория: | Агентство недвижимости |
| Услуги: | Аренда и продажа недвижимости |

---

Данный сайт носит исключительно информационный характер и не является публичной офертой, определяемой положениями Статьи 437 Гражданского Кодекса РФ. Копирование материалов сайта возможно только с письменного разрешения администрации сайта.