Moscow-Rentals.ru
аренда и покупка

Россия, Москва, Большая Серпуховская Ул, 25С2

170 000 RUB за месяц

ID объявления # 3183

ОПИСАНИЕ

Тип сделки:	в аренду на длительный срок
Тип недвижимости:	3-комн. кв.
Площадь (м²):	120 кв.м.
Минут до метро:	5 пешком
Метро:	Добрынинская, Павелецкая, Серпуховская
Комнаты (кв.м.):	45-20-20
Кухня (кв.м.):	15
Балкон:	1
С/у:	2
Тип здания:	Новый дом бизнес класса
Этаж:	3 из 7
Парковочное место:	Есть возможность арендовать
Удобства:	Холодильник, Стиральная машина, Телевизор, Кондиционер, Посудомоечная машина, Бойлер
Форма оплаты:	Наличные, Банковский перевод от физического лица, Банковский перевод от юридического лица
Доп. расходы нанимателя:	Депозит 100%, Счета за электричество, Счета за воду, Интернет

Особенности: Можно с детьми младше 7 лет

Описание: Ремонт в классическом стиле. Квартира предлагается полностью с мебелью, вывоз обсуждается. Лоджия. Балкон. Окна выходят в тихий двор. Огороженная, охраняемая территория. Подземный паркинг, машиноместо оплачивается отдельно (10000 рублей). Оплата по безналу. Собственник ИП.

ФОТО

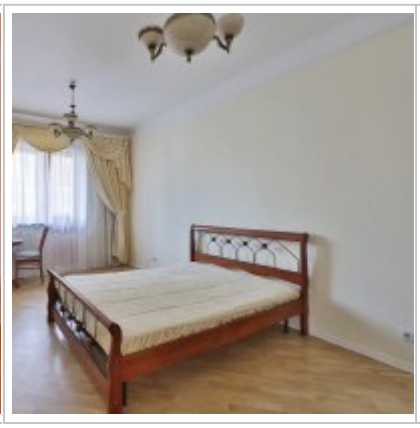

Контакты

Телефон:	+7 (966) 380 1075
Email:	moscow-rentals@yandex.ru
Сайт:	moscow-rentals.ru
Рабочие дни:	Пн, Вт, Ср, Чт, Пт
Часы:	10:00 - 18:00
Категория:	Агентство недвижимости
Услуги:	Аренда и продажа недвижимости

Данный сайт носит исключительно информационный характер и не является публичной офертой, определяемой положениями Статьи 437 Гражданского Кодекса РФ. Копирование материалов сайта возможно только с письменного разрешения администрации сайта.