Moscow-Rentals.ru
аренда и покупка

Россия, Москва, Ул Станиславского, 11

400 000 RUB за месяц

ID объявления # 3190

ОПИСАНИЕ

Тип сделки:	в аренду на длительный срок
Тип недвижимости:	5-комн. кв.
Площадь (м²):	137 кв.м.
Минут до метро:	10 пешком
Метро:	Марксистская, Таганская
Комнаты (кв.м.):	35-20-20-18-15
Кухня (кв.м.):	10
С/у:	2
Тип здания:	Кирпичное
Этаж:	3 из 6
Вид из окон:	во двор и на улицу
Парковочное место:	1
Удобства:	Холодильник, Стиральная машина, Телевизор, Кондиционер, Посудомоечная машина
Форма оплаты:	Наличные, Банковский перевод от физического лица, Банковский перевод от юридического лица
Доп. расходы нанимателя:	Депозит 100%, Счета за электричество, Счета за воду, Интернет

Особенности: Можно с детьми младше 7 лет

Описание: ЖК 11 Станиславского. Студия совмещает оборудованную современную кухню, обеденную зону и зону отдыха с камином, 3 изолированные спальни, 1 комната без окна свободного назначения, 2 с/у, постирочная и гардеробная комнаты. Есть подземный паркинг, 1 м/м входит в цену. Элитный ЖК клубного типа с собственной огороженной территорией с парком, фонтаном, детской площадкой. Профессиональная охрана, ведется круглосуточное видеонаблюдение.

ФОТО

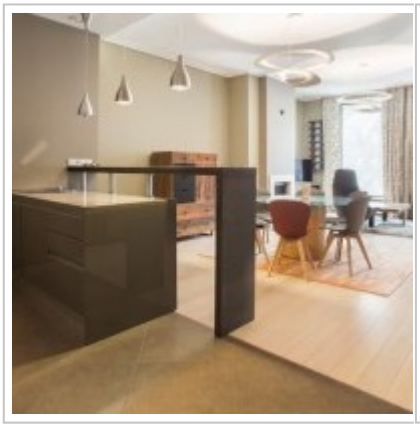
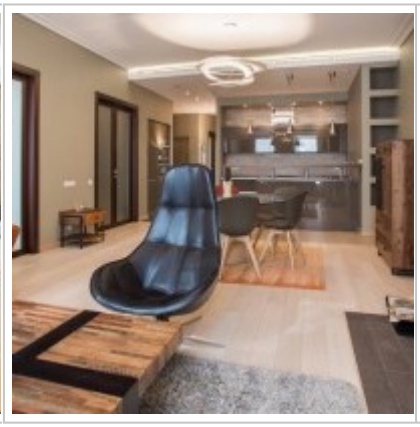

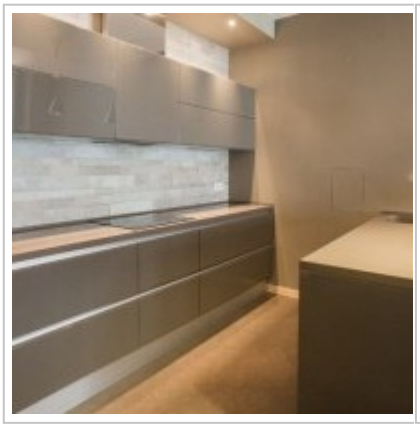

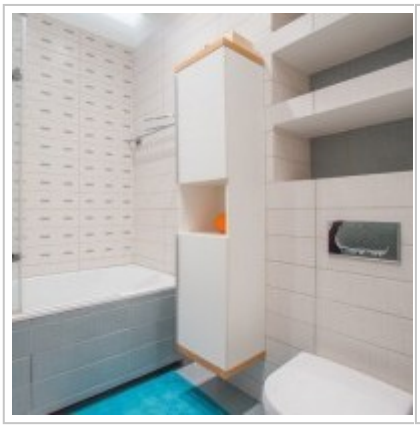
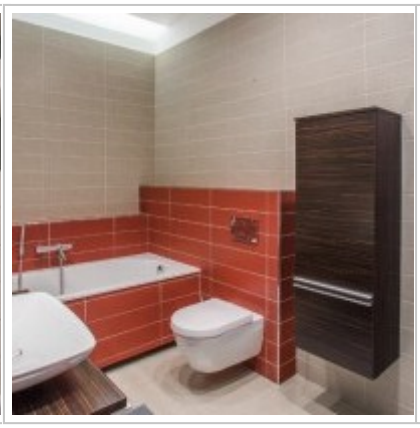

Спальня
Кухня-гостиная
Спальня
Спальня

Контакты

Телефон:	+7 (966) 380 1075
Email:	moscow-rentals@yandex.ru
Сайт:	moscow-rentals.ru
Рабочие дни:	Пн, Вт, Ср, Чт, Пт
Часы:	10:00 - 18:00
Категория:	Агентство недвижимости
Услуги:	Аренда и продажа недвижимости

Данный сайт носит исключительно информационный характер и не является публичной офертой, определяемой положениями Статьи 437 Гражданского Кодекса РФ. Копирование материалов сайта возможно только с письменного разрешения администрации сайта.