Moscow-Rentals.ru
аренда и покупка

Россия, Москва, Цветной Бул, 15К2

300 000 RUB за месяц

ID объявления # 3219

ОПИСАНИЕ

Тип сделки:	в аренду на длительный срок
Тип недвижимости:	4-комн. кв.
Площадь (м²):	170 кв.м.
Минут до метро:	2 пешком
Метро:	Сухаревская, Трубная, Цветной бульвар
Балкон:	3
С/у:	2
Тип здания:	Новый дом бизнес класса
Этаж:	3 из 10
Парковочное место:	1
Удобства:	Холодильник, Стиральная машина, Сушильная машина для белья, Телевизор, Кондиционер, Посудомоечная машина, Бойлер
Форма оплаты:	Наличные, Банковский перевод от физического лица, Банковский перевод от юридического лица
Доп. расходы нанимателя:	Депозит 100%, Счета за электричество, Счета за воду, Интернет
Особенности:	Можно с детьми младше 7 лет
Описание:	Квартира частично меблирована, обсуждается вывоз или покупка под клиента. Огороженная, охраняемая территория. Возможно арендовать 1-3

машиноместа в подземном паркинге. Вид в тихий двор, много света. Есть 3 просторные лоджии, объединяющие гостиную, кухню, основную спальню и кабинет. Кухня полностью укомплектована бытовой техникой. Кондиционер в каждой комнате. Бойлер. В постирочной: стиральная машина, сушильная машина и место для сушки. Подогрев полов.

ФОТО

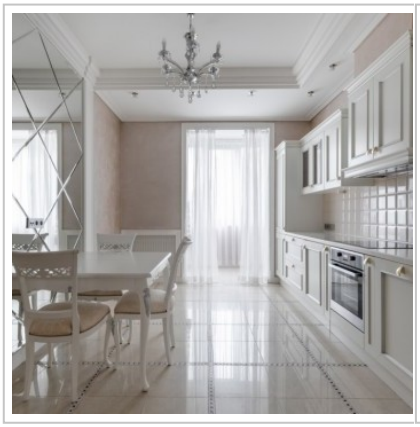

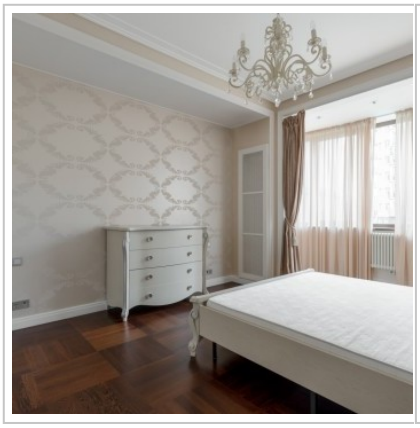

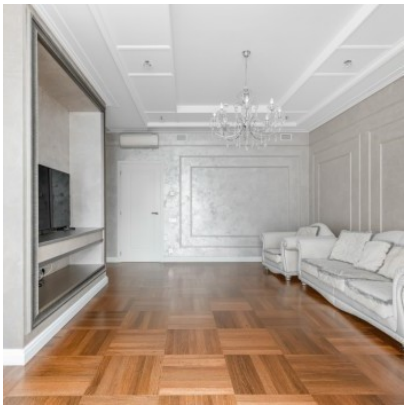
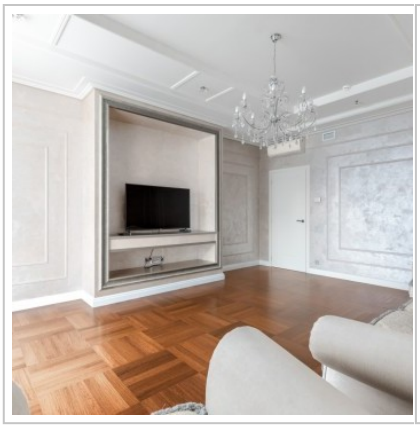

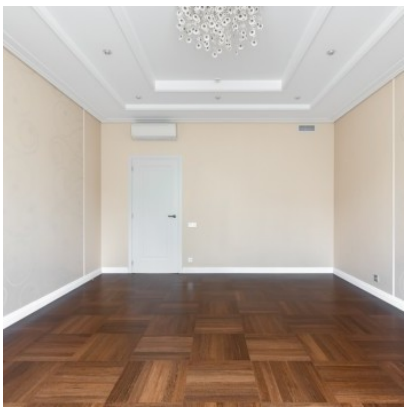

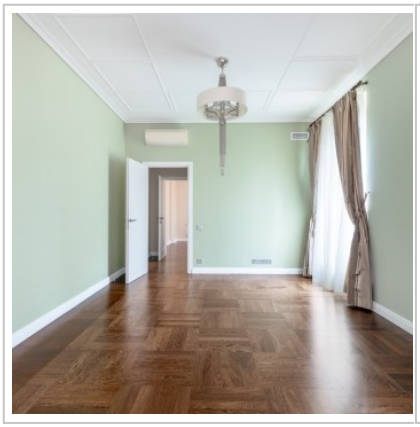
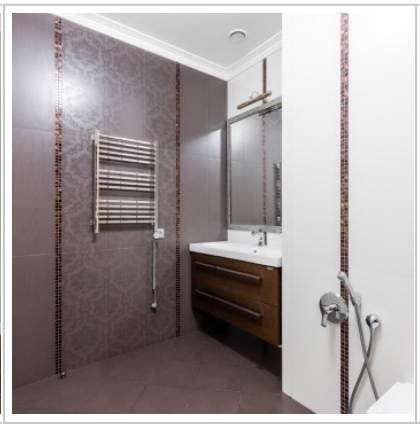
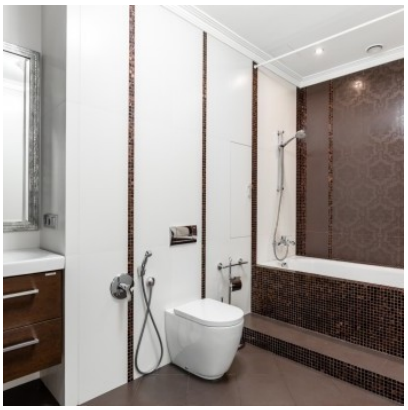
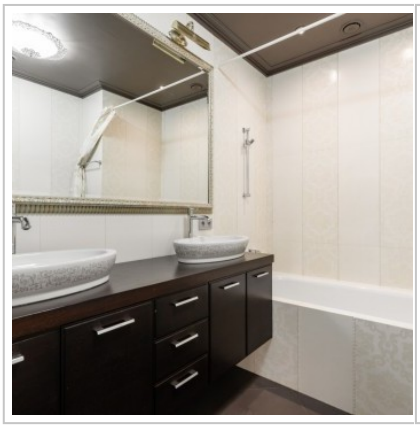
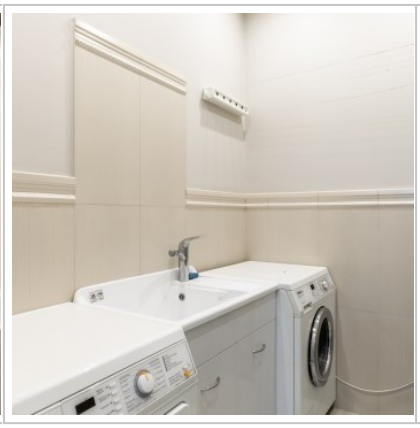

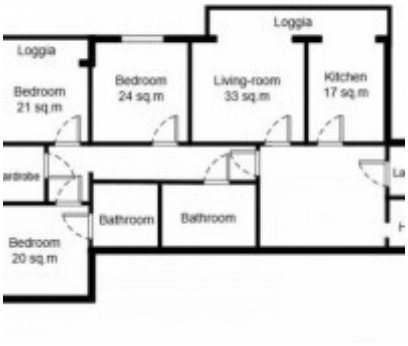

Контакты

Телефон:	+7 (966) 380 1075
Email:	moscow-rentals@yandex.ru
Сайт:	moscow-rentals.ru
Рабочие дни:	Пн, Вт, Ср, Чт, Пт
Часы:	10:00 - 18:00
Категория:	Агентство недвижимости
Услуги:	Аренда и продажа недвижимости

Данный сайт носит исключительно информационный характер и не является публичной офертой, определяемой положениями Статьи 437 Гражданского Кодекса РФ. Копирование материалов сайта возможно только с письменного разрешения администрации сайта.