Moscow-Rentals.ru
аренда и покупка

Россия, Москва, Мосфильмовская Ул, 70К7

440 000 RUB за месяц

ID объявления # 323

ОПИСАНИЕ

Тип сделки:	в аренду на длительный срок
Тип недвижимости:	4-комн. кв.
Площадь (м²):	245 кв.м.
Минут до метро:	10 на машине
Метро:	Университет
Комнаты (кв.м.):	60-25-20-40
Кухня (кв.м.):	75
С/у:	2
Тип здания:	Новый дом бизнес класса
Этаж:	8 из 12
Вид из окон:	во двор и на улицу
Парковочное место:	1
Удобства:	Холодильник, Стиральная машина, Сушильная машина для белья, Телевизор, Кондиционер, Микроволновая печь, Утюг и гладильная доска, Посуда, Постельное белье и полотенца, Посудомоечная машина, Бойлер
Форма оплаты:	Наличные, Банковский перевод от физического лица, Банковский перевод от юридического лица
Доп. расходы нанимателя:	Депозит 100%, Счета за электричество, Счета за воду, Интернет,

Спутниковое ТВ

Описание: ЖК "Воробьевы горы". Охраняемая территория, охрана подъезда, подземный паркинг. Мебель и бытовая техника от ведущих мировых брендов. Функциональная планировка: гостиная с кухней, три спальни, 2 санузла, две гардеробные. Панорамный вид из окна. Рядом озеро, парк, фитнес клуб, химчистка, мойка машин, ландшафтный дизайн на территории. Есть машиноместо в подземном паркинге.

ФОТО

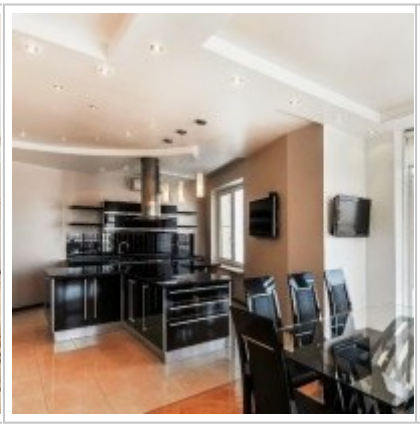

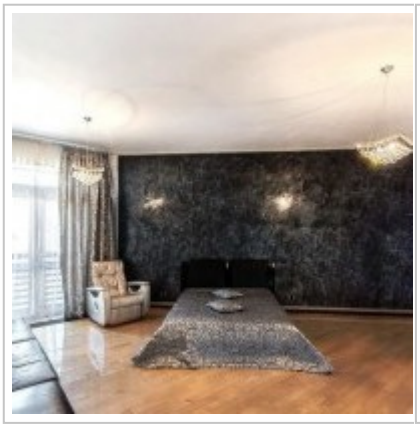

Контакты

Телефон:	+7 (966) 380 1075
Email:	moscow-rentals@yandex.ru
Сайт:	moscow-rentals.ru
Рабочие дни:	Пн, Вт, Ср, Чт, Пт
Часы:	10:00 - 18:00
Категория:	Агентство недвижимости
Услуги:	Аренда и продажа недвижимости

Данный сайт носит исключительно информационный характер и не является публичной офертой, определяемой положениями Статьи 437 Гражданского Кодекса РФ. Копирование материалов сайта возможно только с письменного разрешения администрации сайта.