Moscow-Rentals.ru
аренда и покупка

Россия, Москва, Ермолаевский Пер, 4

330 000 RUB за месяц

ID объявления # 3232

ОПИСАНИЕ

Тип сделки:	в аренду на длительный срок
Тип недвижимости:	4-комн. кв.
Площадь (м²):	126 кв.м.
Минут до метро:	8 пешком
Метро:	Баррикадная, Краснопресненская, Маяковская, Тверская
Комнаты (кв.м.):	20-20-18-15
Кухня (кв.м.):	20
Балкон:	1
С/у:	1
Тип здания:	Дореволюционный особняк
Этаж:	5 из 6
Вид из окон:	во двор
Парковочное место:	1
Удобства:	Холодильник, Стиральная машина, Телевизор, Кондиционер, Посудомоечная машина
Форма оплаты:	Наличные, Банковский перевод от физического лица, Банковский перевод от юридического лица

Доп. расходы нанимателя: Депозит 100%, Счета за электричество, Счета за воду, Интернет

Описание: Закрепленное машиноместо на территории двора. Интерьер в классическом стиле. Квартира предлагается с мебелью, вывоз невозможен. Окна выходят в тихий двор.

ФОТО

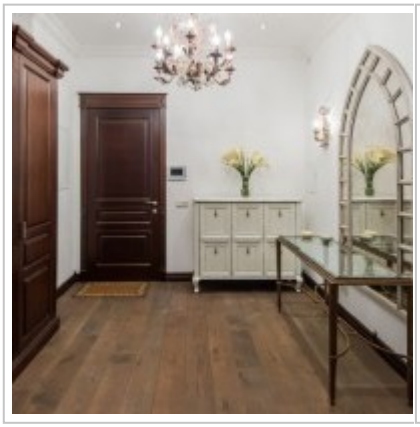

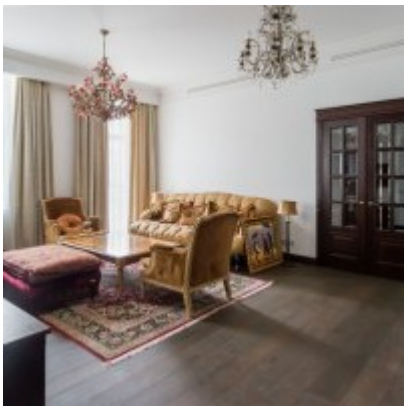




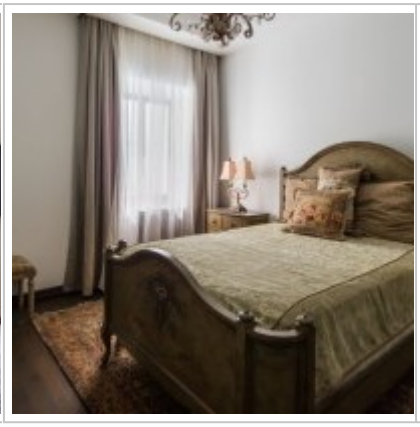


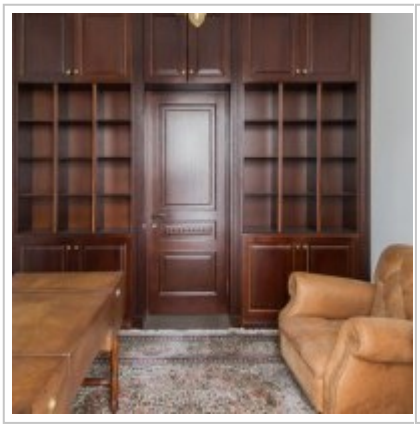
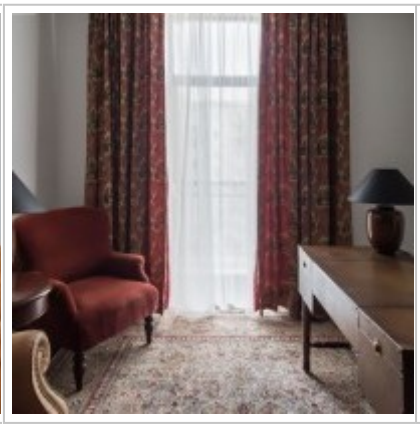
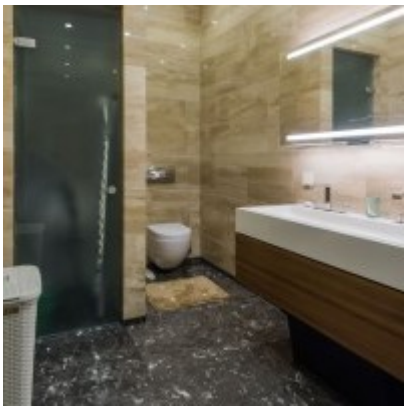
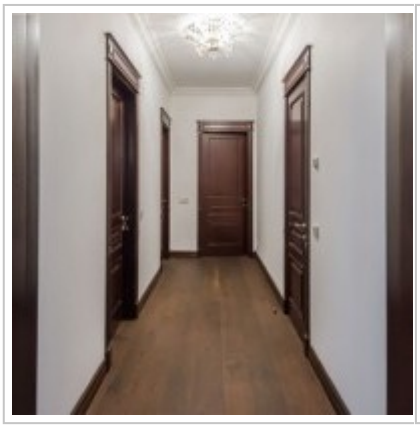
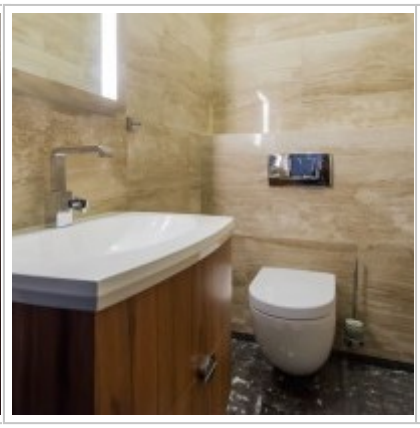



Контакты

Телефон:	+7 (966) 380 1075
Email:	moscow-rentals@yandex.ru
Сайт:	moscow-rentals.ru
Рабочие дни:	Пн, Вт, Ср, Чт, Пт
Часы:	10:00 - 18:00
Категория:	Риелторские услуги
Услуги:	Аренда и продажа недвижимости

Данный сайт носит исключительно информационный характер и не является публичной офертой, определяемой положениями Статьи 437 Гражданского Кодекса РФ. Копирование материалов сайта возможно только с письменного разрешения администрации сайта.