Moscow-Rentals.ru
аренда и покупка

Россия, Москва, Страстной Бул, 10К1

600 000 RUB за месяц

ID объявления # 3237

ОПИСАНИЕ

Тип сделки:	в аренду на длительный срок
Тип недвижимости:	4-комн. кв.
Площадь (м²):	200 кв.м.
Минут до метро:	2 пешком
Метро:	Пушкинская, Тверская, Чеховская
Комнаты (кв.м.):	58-23-15-15
Кухня (кв.м.):	30
Балкон:	1
С/у:	2
Тип здания:	Новый дом бизнес класса
Этаж:	10 из 11
Вид из окон:	во двор и на улицу
Парковочное место:	1
Удобства:	Холодильник, Стиральная машина, Телевизор, Кондиционер, Посудомоечная машина
Форма оплаты:	Наличные, Банковский перевод от физического лица, Банковский перевод от юридического лица

Доп. расходы нанимателя: Депозит 100%, Счета за электричество, Счета за воду, Интернет

Особенности: Можно с детьми младше 7 лет, Можно с животными

Описание: Планировка: Студия-кухня + гостиная (можно разделить стеклянной дверью) спален - 3, санузлов - 3 (Villeroy & Boch), постирочная комната со стиральной и сушильной машинами, гардеробная. Ремонт в уникальном авторском стиле. Квартира частично меблирована, обсуждается вывоз или докупка под клиента. Подземный паркинг, машиноместо входит в стоимость.

ФОТО

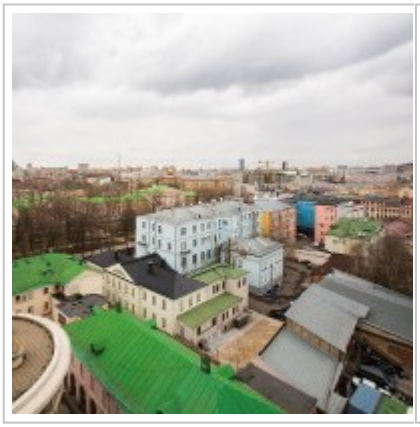
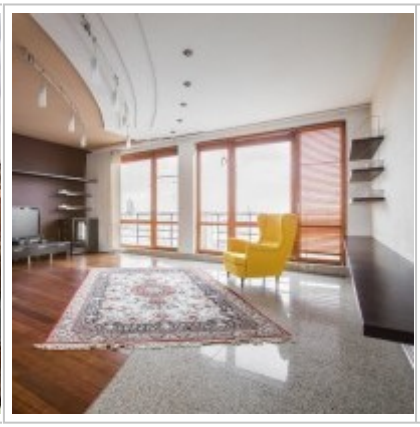

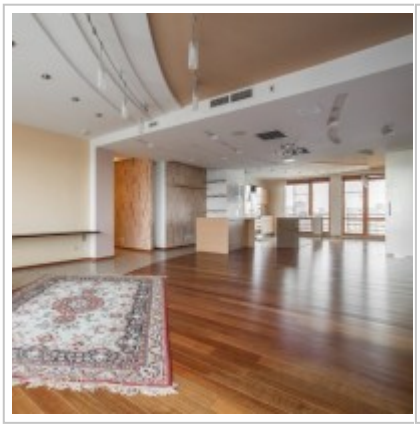

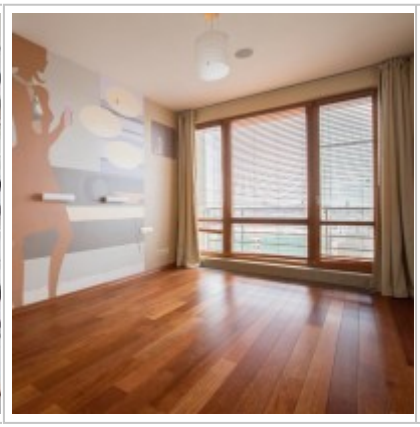
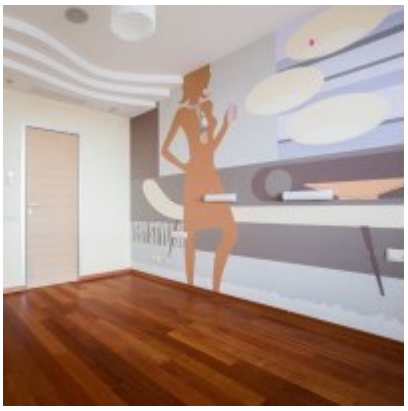
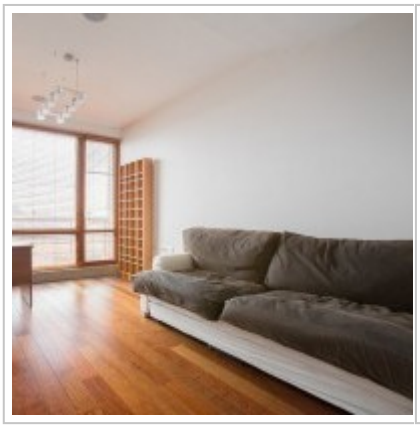
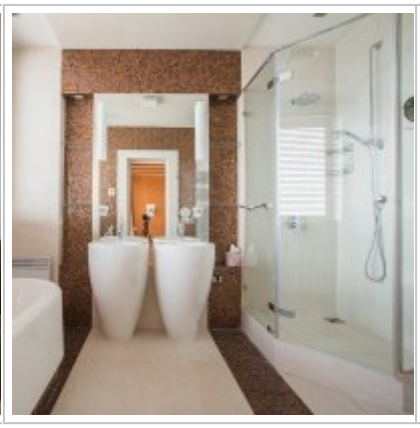

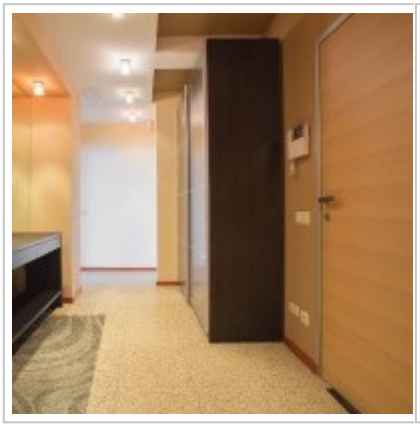

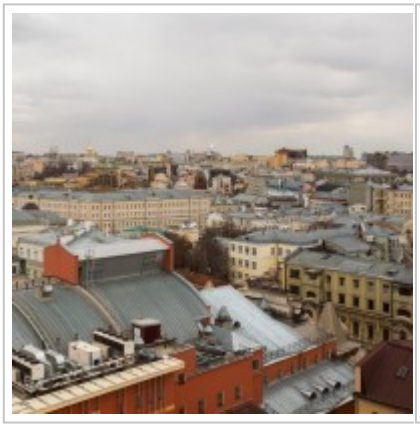
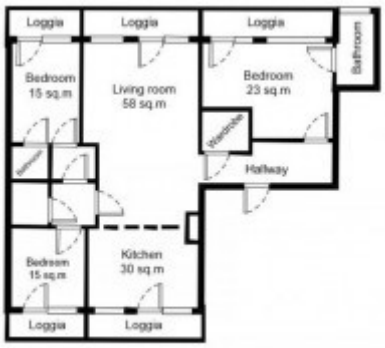
Loggia
Loggia
Loggia
Bathroom
Bedroom
15 sq.m
Living room
58 sq.m
Bedroom
23 sq.m
Wardrobe
Hallway
Wardrobe
Bedroom
15 sq.m
Kitchen
30 sq.m
Loggia
Loggia

Bedroom
15 sq.m.
Bedroom
15 sq.m.
Kitchen
30 sq.m.
Living room
58 sq.m.
Hall
Bedroom
23 sq.m.

Контакты

Телефон:	+7 (966) 380 1075
Email:	moscow-rentals@yandex.ru
Сайт:	moscow-rentals.ru
Рабочие дни:	Пн, Вт, Ср, Чт, Пт
Часы:	10:00 - 18:00
Категория:	Агентство недвижимости
Услуги:	Аренда и продажа недвижимости

Данный сайт носит исключительно информационный характер и не является публичной офертой, определяемой положениями Статьи 437 Гражданского Кодекса РФ. Копирование материалов сайта возможно только с письменного разрешения администрации сайта.