Moscow-Rentals.ru
аренда и покупка

Россия, Москва, Цветной Бул, 20/1

120 000 RUB за месяц

ID объявления # 3250

ОПИСАНИЕ

Тип сделки:	в аренду на длительный срок
Тип недвижимости:	2-комн. кв.
Площадь (м²):	43 кв.м.
Минут до метро:	4 пешком
Метро:	Трубная, Цветной бульвар
Комнаты (кв.м.):	19-15
Кухня (кв.м.):	7
Балкон:	1
С/у:	1
Тип здания:	Кирпичное
Этаж:	8 из 8
Вид из окон:	во двор и на улицу
Удобства:	Холодильник, Телевизор, Утюг и гладильная доска, Посуда, Постельное белье и полотенца, Посудомоечная машина
Форма оплаты:	Наличные, Банковский перевод от физического лица, Банковский перевод от юридического лица
Доп. расходы нанимателя:	Депозит 100%, Счета за электричество, Счета за воду
Описание:	2-х комнатная квартира расположена в наиболее красивой части

исторического центра Москвы около метро Цветной бульвар.

ФОТО

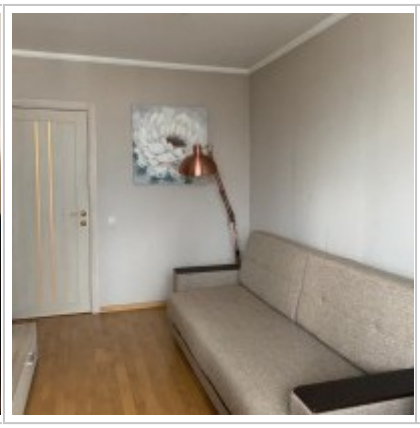

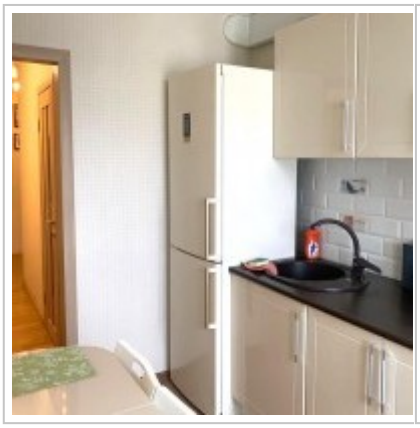

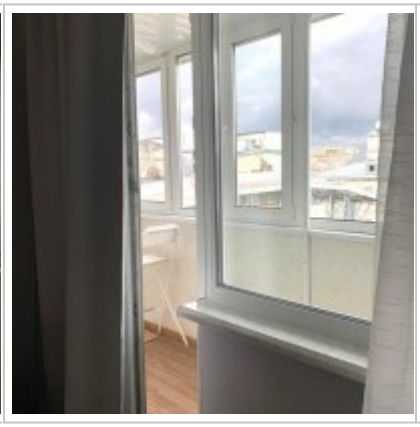

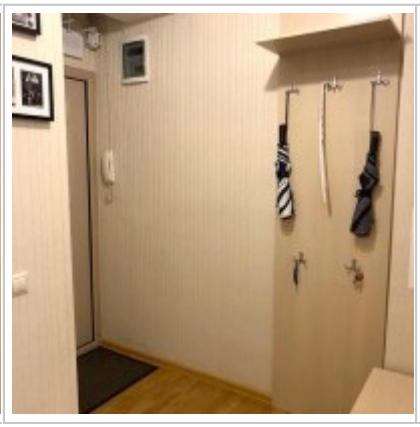

Контакты

Телефон:	+7 (966) 380 1075
Email:	moscow-rentals@yandex.ru
Сайт:	moscow-rentals.ru
Рабочие дни:	Пн, Вт, Ср, Чт, Пт
Часы:	10:00 - 18:00
Категория:	Агентство недвижимости
Услуги:	Аренда и продажа недвижимости

Данный сайт носит исключительно информационный характер и не является публичной офертой, определяемой положениями Статьи 437 Гражданского Кодекса РФ. Копирование материалов сайта возможно только с письменного разрешения администрации сайта.