Moscow-Rentals.ru
аренда и покупка

Россия, Москва, Большой Сухаревский Пер, 15С1

280 000 RUB за месяц

ID объявления # 3258

ОПИСАНИЕ

Тип сделки:	в аренду на длительный срок
Тип недвижимости:	4-комн. кв.
Площадь (м²):	151 кв.м.
Минут до метро:	5 пешком
Метро:	Сухаревская, Трубная, Цветной бульвар
Комнаты (кв.м.):	72-21-15
Кухня (кв.м.):	15
С/у:	1
Тип здания:	Дореволюционный особняк
Этаж:	3 из 4
Вид из окон:	во двор и на улицу
Парковочное место:	1
Удобства:	Холодильник, Стиральная машина, Телевизор, Кондиционер, Микроволновая печь, Посудомоечная машина
Форма оплаты:	Наличные, Банковский перевод от физического лица, Банковский перевод от юридического лица
Доп. расходы нанимателя:	Депозит 100%, Счета за электричество, Счета за воду, Интернет
Описание:	Гарантированное место для парковки на территории двора. Интерьер в

стиле модерн. Квартира частично меблирована, обсуждается вывоз или докупка под клиента.

ФОТО

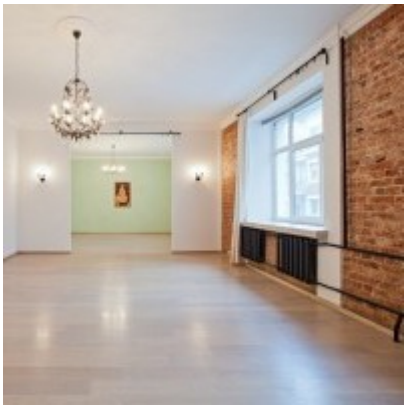

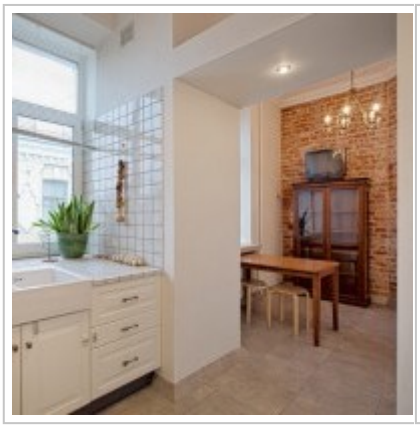

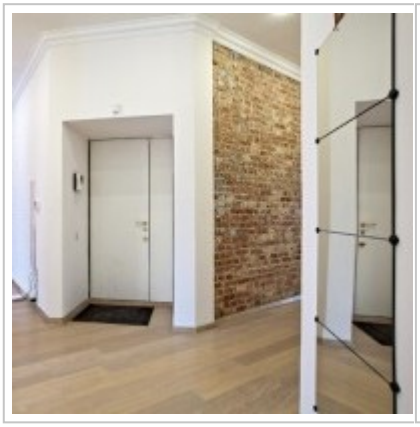

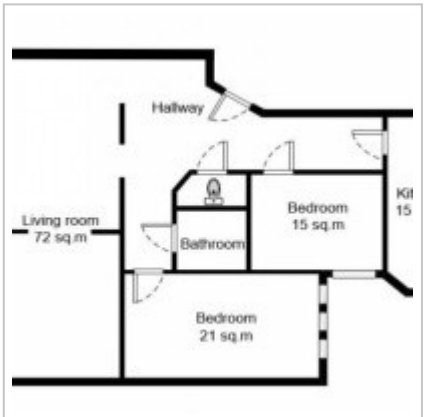
Hallway
Living room
72 sq.m
Bathroom
Bedroom
15 sq.m
Kit
15
Bedroom
21 sq.m

Контакты

Телефон:	+7 (966) 380 1075
Email:	moscow-rentals@yandex.ru
Сайт:	moscow-rentals.ru
Рабочие дни:	Пн, Вт, Ср, Чт, Пт
Часы:	10:00 - 18:00
Категория:	Агентство недвижимости
Услуги:	Аренда и продажа недвижимости

Данный сайт носит исключительно информационный характер и не является публичной офертой, определяемой положениями Статьи 437 Гражданского Кодекса РФ. Копирование материалов сайта возможно только с письменного разрешения администрации сайта.