Moscow-Rentals.ru
аренда и покупка

Россия, Москва, Ул Арбат, 20

120 000 RUB за месяц

ID объявления # 3264

ОПИСАНИЕ

Тип сделки:	в аренду на длительный срок
Тип недвижимости:	2-комн. кв.
Площадь (м²):	72 кв.м.
Минут до метро:	8 пешком
Метро:	Арбатская, Кропоткинская, Смоленская
Балкон:	1
С/у:	1
Тип здания:	Сталинское
Этаж:	6 из 7
Вид из окон:	во двор и на улицу
Парковочное место:	1
Удобства:	Холодильник, Стиральная машина, Сушильная машина для белья, Телевизор, Кондиционер, Посудомоечная машина
Форма оплаты:	Наличные, Банковский перевод от физического лица, Банковский перевод от юридического лица
Доп. расходы нанимателя:	Депозит 100%, Счета за электричество, Счета за воду, Интернет
Описание:	Просторная квартира на Старом Арбате в сталинском особняке. Кухня-гостиная+ Спальня- кабинет. Ремонт в современном стиле. Окна в тихий

двор и на Арбат. Есть балкон. Есть гардеробная комната. В наличии: холодильник, кондиционер, стиральная машина. Телевизор, высокоскоростной интернет.

ФОТО

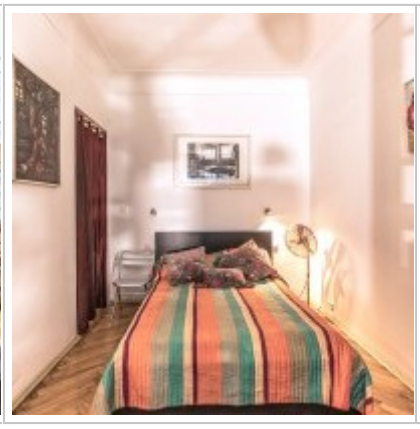

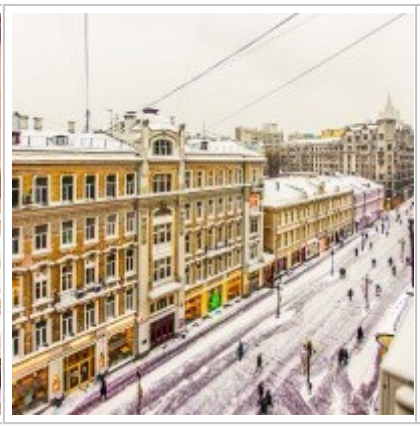

Kitchen-Living room
Bathroom
Entrance
Hall
Bedroom/ office area
Balcony

Контакты

Телефон:	+7 (966) 380 1075
Email:	moscow-rentals@yandex.ru
Сайт:	moscow-rentals.ru
Рабочие дни:	Пн, Вт, Ср, Чт, Пт
Часы:	10:00 - 18:00
Категория:	Агентство недвижимости
Услуги:	Аренда и продажа недвижимости

Данный сайт носит исключительно информационный характер и не является публичной офертой, определяемой положениями Статьи 437 Гражданского Кодекса РФ. Копирование материалов сайта возможно только с письменного разрешения администрации сайта.