Moscow-Rentals.ru
аренда и покупка

Россия, Москва, Ул Гиляровского, 4К1

280 000 RUB за месяц

ID объявления # 3289

ОПИСАНИЕ

Тип сделки:	в аренду на длительный срок
Тип недвижимости:	4-комн. кв.
Площадь (м²):	230 кв.м.
Минут до метро:	6 пешком
Метро:	Проспект Мира, Сухаревская
Комнаты (кв.м.):	46-30-26-16
Кухня (кв.м.):	35
Балкон:	1
С/у:	2.5
Тип здания:	Новый дом бизнес класса
Этаж:	12 из 14
Вид из окон:	во двор
Парковочное место:	1
Удобства:	Холодильник, Стиральная машина, Телевизор, Кондиционер, Посудомоечная машина
Форма оплаты:	Наличные, Банковский перевод от физического лица, Банковский перевод от юридического лица
Доп. расходы нанимателя:	Депозит 100%, Депозит 50%, Счета за электричество, Счета за воду,

Интернет

Описание: 4-комнатная двухуровневая квартира в новом современном доме доме, расположенная 12-13 этажах. Спален по планировке: 3 (2 полноценные + спальня-гардеробная), санузлов: 2.5. Ремонт в современном европейском стиле. Квартира предлагается полностью с мебелью, вывоз обсуждается. Балконы застекленные - 2. Постирочная комната.

ФОТО

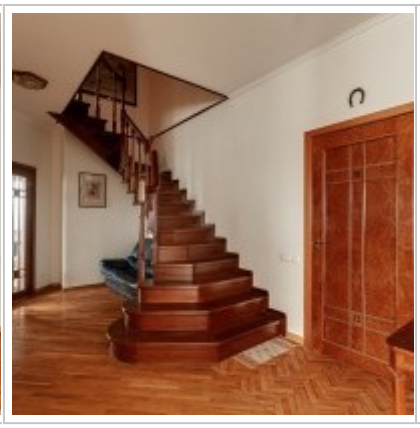

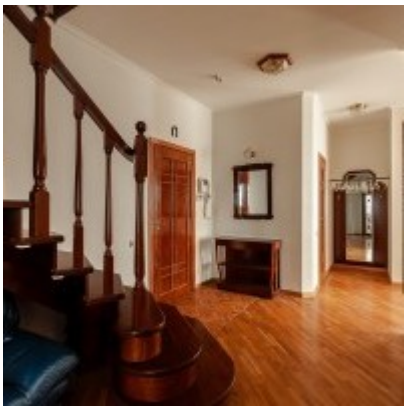

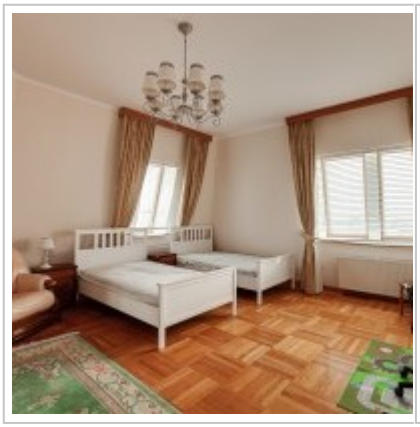

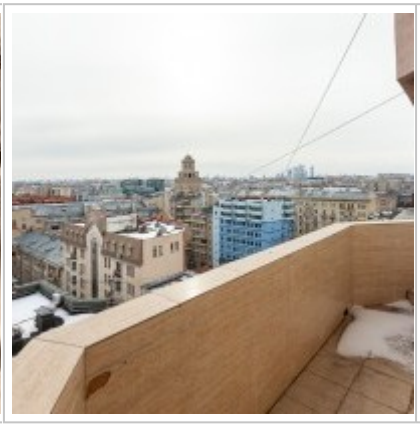

Контакты

Телефон:	+7 (966) 380 1075
Email:	moscow-rentals@yandex.ru
Сайт:	moscow-rentals.ru
Рабочие дни:	Пн, Вт, Ср, Чт, Пт
Часы:	10:00 - 18:00
Категория:	Агентство недвижимости
Услуги:	Аренда и продажа недвижимости

Данный сайт носит исключительно информационный характер и не является публичной офертой, определяемой положениями Статьи 437 Гражданского Кодекса РФ. Копирование материалов сайта возможно только с письменного разрешения администрации сайта.