Moscow-Rentals.ru
аренда и покупка

Россия, Москва, Столешников Пер, 9С3

180 000 RUB за месяц

ID объявления # 3291

ОПИСАНИЕ

Тип сделки:	в аренду на длительный срок
Тип недвижимости:	3-комн. кв.
Площадь (м²):	120 кв.м.
Минут до метро:	10 пешком
Метро:	Кузнецкий мост, Лубянка, Тверская, Чеховская
С/у:	1
Тип здания:	Дореволюционный особняк
Этаж:	2 из 3
Вид из окон:	во двор и на улицу
Удобства:	Холодильник, Стиральная машина, Телевизор, Кондиционер, Посудомоечная машина
Форма оплаты:	Наличные, Банковский перевод от физического лица, Банковский перевод от юридического лица
Доп. расходы нанимателя:	Депозит 100%

Описание: Квартира в аренду в историческом особняке после реставрации. Окна в тихий двор. Полностью меблирована и оснащена всей техникой. 2 спальни, гостиная, большая кухня-столовая, гардеробная, 1с/у, 2й этаж, в цену входят все коммунальные платежи, 1 машино-место во дворе, ТВ+интернет, влажная уборка 2 раза в неделю. В подъезде охрана круглосуточно.

ФОТО

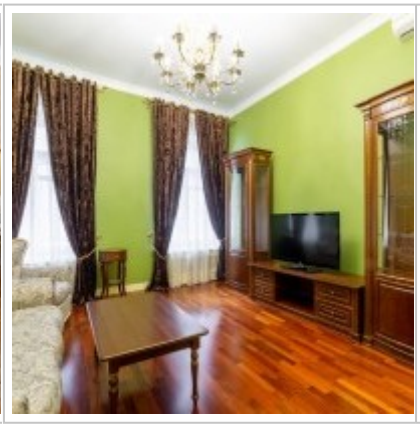

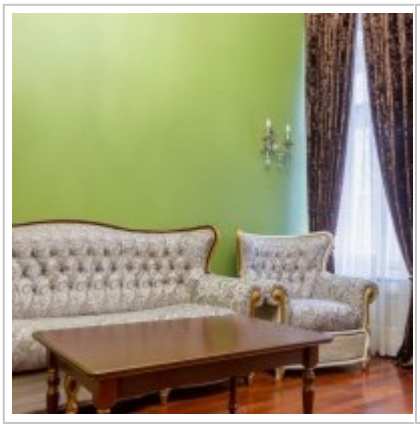
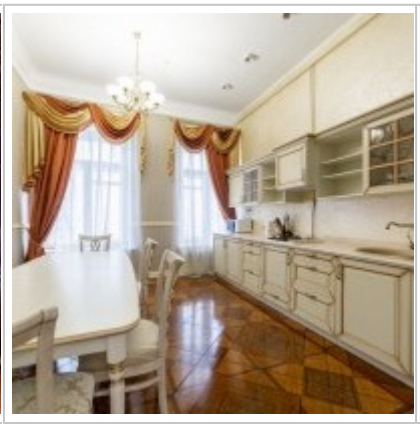

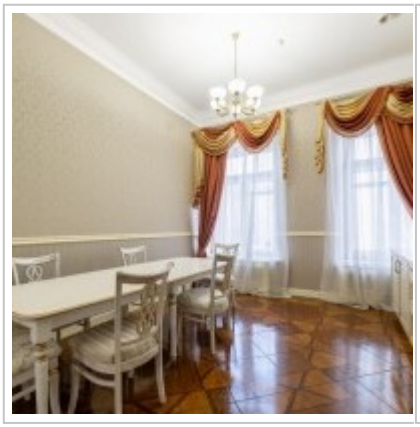

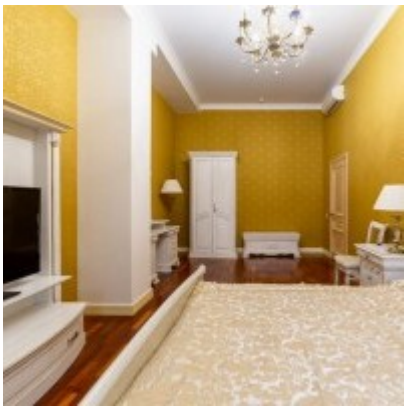

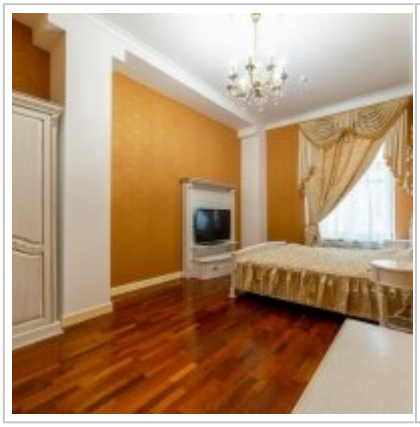
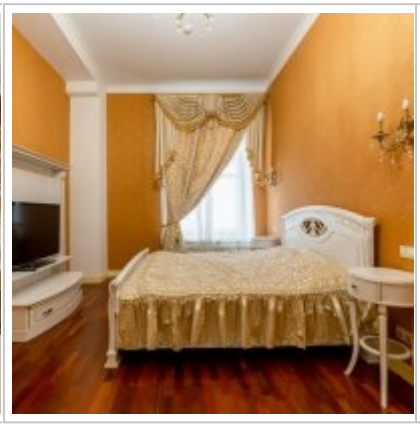

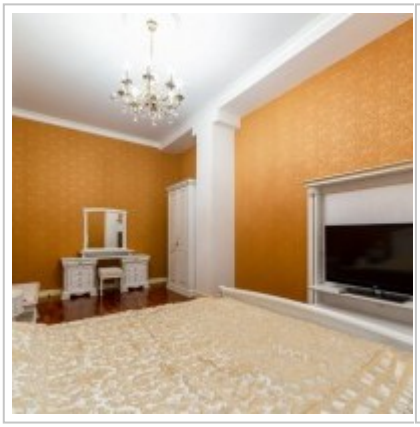

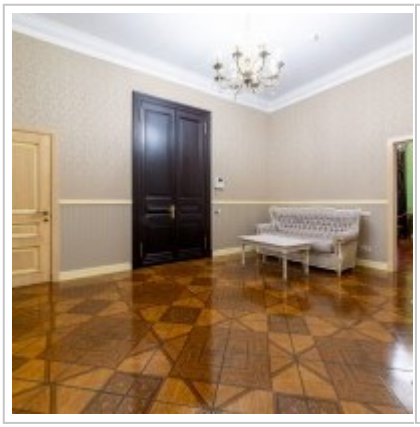

Контакты

Телефон:	+7 (966) 380 1075
Email:	moscow-rentals@yandex.ru
Сайт:	moscow-rentals.ru
Рабочие дни:	Пн, Вт, Ср, Чт, Пт
Часы:	10:00 - 18:00
Категория:	Агентство недвижимости
Услуги:	Аренда и продажа недвижимости

Данный сайт носит исключительно информационный характер и не является публичной офертой, определяемой положениями Статьи 437 Гражданского Кодекса РФ. Копирование материалов сайта возможно только с письменного разрешения администрации сайта.