Moscow-Rentals.ru
аренда и покупка

Россия, Москва, Ул Покровка, 44

140 000 RUB за месяц

ID объявления # 3295

ОПИСАНИЕ

Комиссия агентству:	0%
Тип сделки:	в аренду на длительный срок
Тип недвижимости:	4-комн. кв.
Площадь (м²):	95 кв.м.
Минут до метро:	10 пешком
Метро:	Красные ворота, Курская, Чистые пруды, Чкаловская
Комнаты (кв.м.):	32-18-15-12
Кухня (кв.м.):	12
С/у:	2
Тип здания:	Дореволюционный особняк
Этаж:	2 из 5
Вид из окон:	во двор и на улицу
Удобства:	Холодильник, Стиральная машина, Сушильная машина для белья, Телевизор, Кондиционер, Посудомоечная машина
Форма оплаты:	Наличные, Банковский перевод от физического лица, Банковский перевод от юридического лица
Доп. расходы нанимателя:	Депозит 100%, Счета за электричество, Счета за воду
Описание:	Пешая доступность до станций метро Красные Ворота и Курская.

Планировка кухня совмещенная с гостиной, 3 изолированные спальни, 2 полноценных санузла (душевая кабина и ванна). Дом после капитального ремонта. Высокие потолки. Очень тихо, так как все окна выходят во двор.

ФОТО

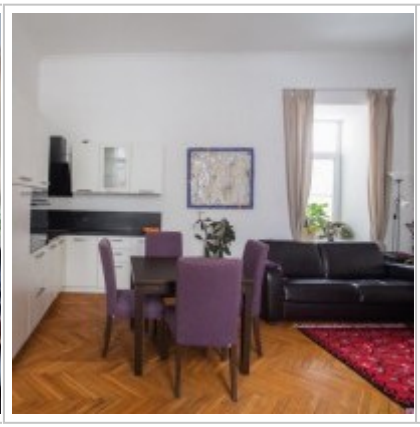

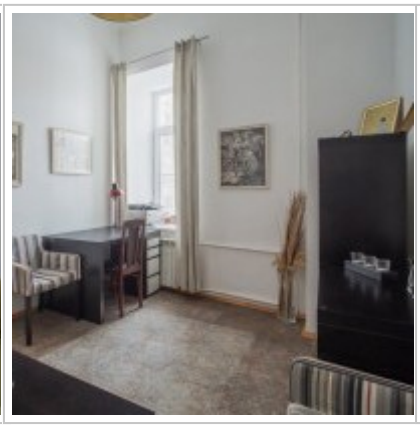

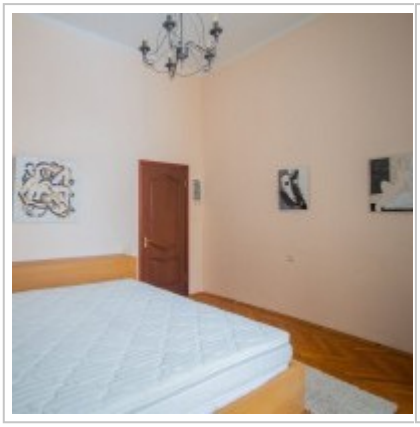

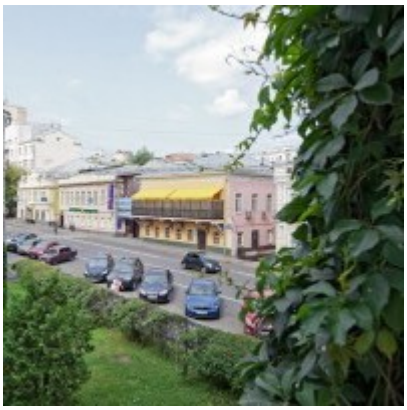

Контакты

Телефон:	+7 (966) 380 1075
Email:	moscow-rentals@yandex.ru
Сайт:	moscow-rentals.ru
Рабочие дни:	Пн, Вт, Ср, Чт, Пт
Часы:	10:00 - 18:00
Категория:	Агентство недвижимости
Услуги:	Аренда и продажа недвижимости

Данный сайт носит исключительно информационный характер и не является публичной офертой, определяемой положениями Статьи 437 Гражданского Кодекса РФ. Копирование материалов сайта возможно только с письменного разрешения администрации сайта.