Moscow-Rentals.ru
аренда и покупка

Россия, Москва, Грузинская Ул, 69

450 000 RUB за месяц

ID объявления # 3324

ОПИСАНИЕ

Тип сделки:	в аренду на длительный срок
Тип недвижимости:	4-комн. кв.
Площадь (м²):	132 кв.м.
Минут до метро:	5 пешком
Метро:	Белорусская, Маяковская
Комнаты (кв.м.):	23-16-14
Кухня (кв.м.):	18
С/у:	3
Тип здания:	Новый дом бизнес класса
Этаж:	6 из 10
Вид из окон:	во двор
Парковочное место:	1
Удобства:	Холодильник, Стиральная машина, Телевизор, Кондиционер, Посудомоечная машина
Форма оплаты:	Наличные, Банковский перевод от физического лица, Банковский перевод от юридического лица
Доп. расходы нанимателя:	Депозит 100%, Счета за электричество, Счета за воду
Описание:	Ремонт в современном стиле. Квартира с мебелью, вывоз невозможен.

Огороженная, охраняемая территория. Подземный паркинг, машиноместо входит в стоимость. Окна в тихий переулок.

ФОТО

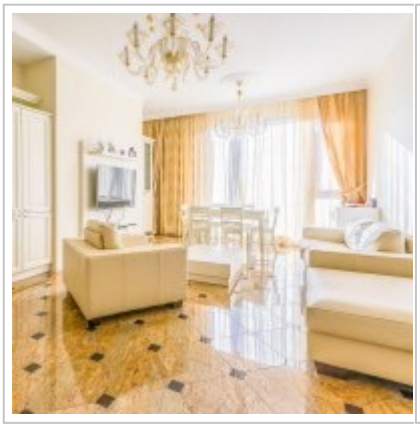



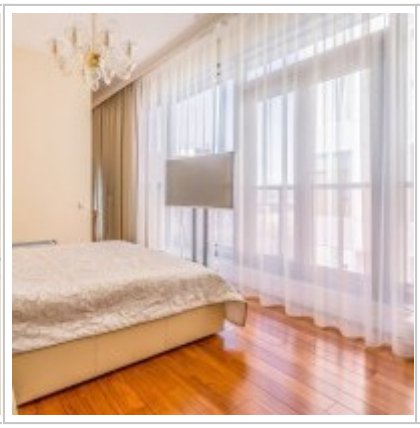

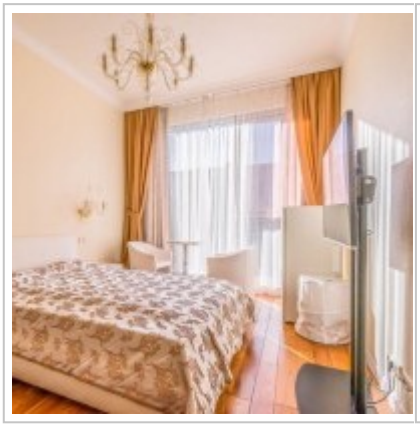
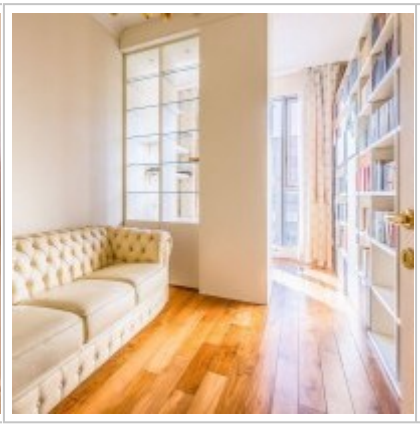
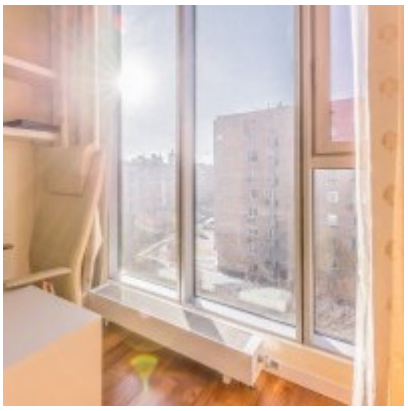







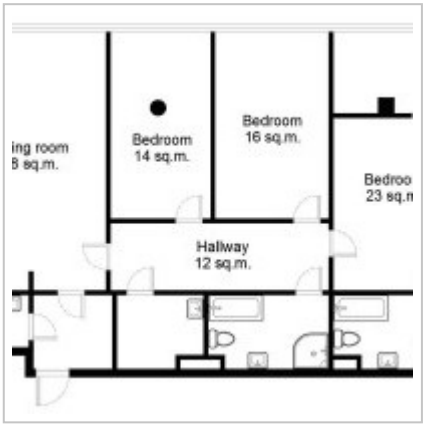
ing room
8 sq.m.
Bedroom
14 sq.m.
Bedroom
16 sq.m.
Bedroo
23 sq.n
Hallway
12 sq.m.

Контакты

Телефон:	+7 (966) 380 1075
Email:	moscow-rentals@yandex.ru
Сайт:	moscow-rentals.ru
Рабочие дни:	Пн, Вт, Ср, Чт, Пт
Часы:	10:00 - 18:00
Категория:	Риелторские услуги
Услуги:	Аренда и продажа недвижимости

Данный сайт носит исключительно информационный характер и не является публичной офертой, определяемой положениями Статьи 437 Гражданского Кодекса РФ. Копирование материалов сайта возможно только с письменного разрешения администрации сайта.