Moscow-Rentals.ru
аренда и покупка

Россия, Москва, Островной Проезд, 8

300 000 RUB за месяц

ID объявления # 3354

ОПИСАНИЕ

Тип сделки:	в аренду на длительный срок
Тип недвижимости:	4-комн. кв.
Площадь (м²):	186 кв.м.
Минут до метро:	10 пешком
Метро:	Крылатское, Кунцевская, Октябрьское поле, Пионерская
Комнаты (кв.м.):	50-20-16-14
Кухня (кв.м.):	10
Балкон:	1
С/у:	3
Тип здания:	Новый дом бизнес класса
Этаж:	4 из 4
Вид из окон:	во двор и на улицу
Парковочное место:	1
Удобства:	Холодильник, Стиральная машина, Телевизор, Кондиционер, Посудомоечная машина, Бойлер
Форма оплаты:	Наличные, Банковский перевод от физического лица, Банковский перевод от юридического лица
Доп. расходы нанимателя:	Депозит 100%, Счета за электричество, Счета за воду, Интернет,

Коммунальные платежи, Спутниковое ТВ

Особенности: Можно с детьми младше 7 лет

Описание: Квартира полностью с мебелью, вывоз обсуждается. Огороженная, охраняемая территория. Подземный паркинг, машиноместо входит в стоимость. Открытый вид, много света.

ФОТО

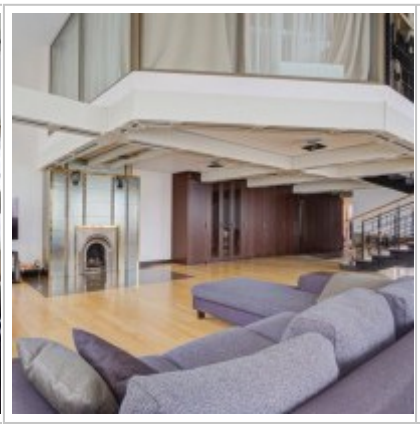

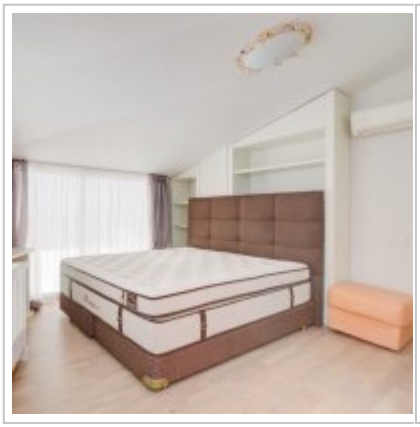
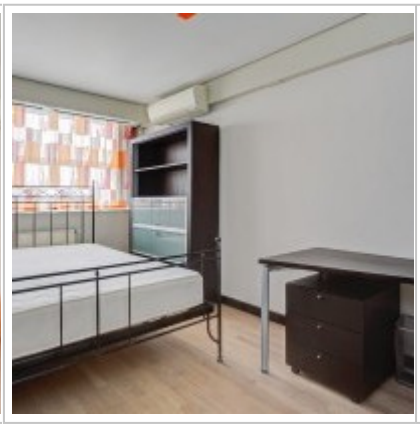

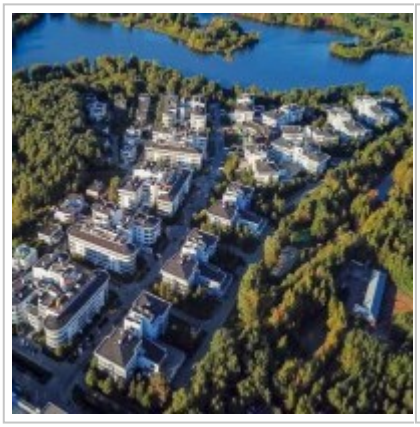

Контакты

Телефон:	+7 (966) 380 1075
Email:	moscow-rentals@yandex.ru
Сайт:	moscow-rentals.ru
Рабочие дни:	Пн, Вт, Ср, Чт, Пт
Часы:	10:00 - 18:00
Категория:	Агентство недвижимости
Услуги:	Аренда и продажа недвижимости

Данный сайт носит исключительно информационный характер и не является публичной офертой, определяемой положениями Статьи 437 Гражданского Кодекса РФ. Копирование материалов сайта возможно только с письменного разрешения администрации сайта.