Moscow-Rentals.ru
аренда и покупка

# Россия, Москва, Озерковская Набережная, 26

240 000 RUB за месяц

ID объявления # 3380

## ОПИСАНИЕ

| | |
|---|---|
| **Тип сделки:** | в аренду на длительный срок |
| **Тип недвижимости:** | 3-комн. кв. |
| **Площадь (м²):** | 92 кв.м. |
| **Минут до метро:** | 10 пешком |
| **Метро:** | Новокузнецкая, Полянка, Третьяковская |
| **Комнаты (кв.м.):** | 30+20+18 |
| **Кухня (кв.м.):** | 15 |
| **Балкон:** | 1 |
| **С/у:** | 2 |
| **Тип здания:** | Новый дом бизнес класса |
| **Этаж:** | 4 из 7 |
| **Вид из окон:** | во двор |
| **Парковочное место:** | 1 |
| **Удобства:** | Холодильник, Стиральная машина, Сушильная машина для белья, Телевизор, Кондиционер, Посудомоечная машина, Бойлер |
| **Форма оплаты:** | Наличные, Банковский перевод от физического лица, Банковский перевод от юридического лица |
| **Доп. расходы нанимателя:** | Депозит 100%, Счета за электричество, Счета за воду, Интернет, |

Коммунальные платежи, Спутниковое ТВ

**Особенности:** Можно с детьми младше 7 лет, Можно с животными

**Описание:** ЖК "Аквамарин". Квартира полностью с мебелью, вывоз обсуждается. Огороженная, охраняемая территория. Подземный паркинг, машиноместо входит в стоимость. Окна в тихий переулок. Есть лоджия. Есть гардеробная комната.

**ФОТО**

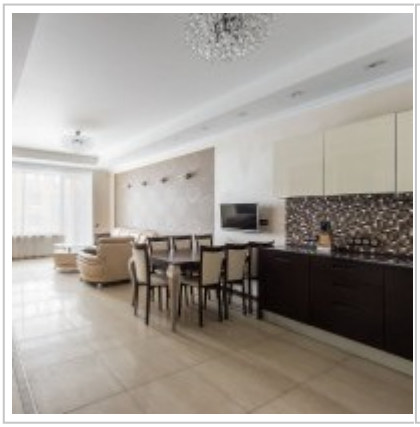
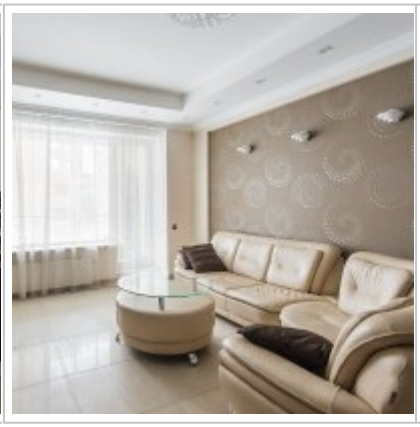

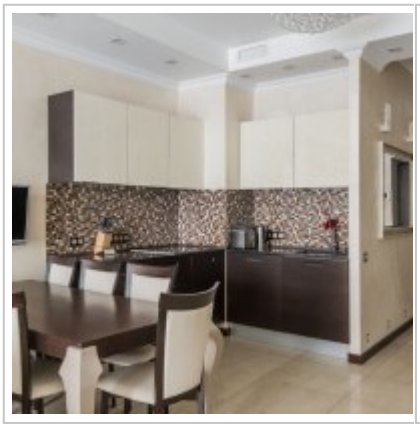

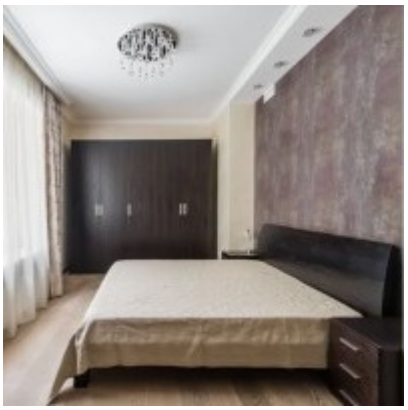
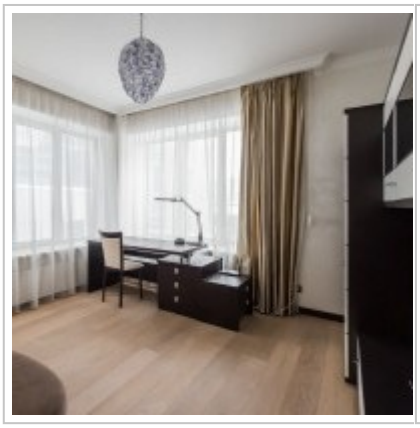
















## Контакты

| | |
|---|---|
| Телефон: | +7 (966) 380 1075 |
| Email: | moscow-rentals@yandex.ru |
| Сайт: | moscow-rentals.ru |
| Рабочие дни: | Пн, Вт, Ср, Чт, Пт |
| Часы: | 10:00 - 18:00 |
| Категория: | Риелторские услуги |
| Услуги: | Аренда и продажа недвижимости |

Данный сайт носит исключительно информационный характер и не является публичной офертой, определяемой положениями Статьи 437 Гражданского Кодекса РФ. Копирование материалов сайта возможно только с письменного разрешения администрации сайта.