Moscow-Rentals.ru
аренда и покупка

Россия, Москва, Ул Орджоникидзе, 1

250 000 RUB за месяц

ID объявления # 3405

ОПИСАНИЕ

Тип сделки:	в аренду на длительный срок
Тип недвижимости:	4-комн. кв.
Площадь (м²):	120 кв.м.
Минут до метро:	10 пешком
Метро:	Ленинский проспект, Тульская, Шаболовская
Комнаты (кв.м.):	25-16-14-12
Кухня (кв.м.):	18
С/у:	3
Тип здания:	Новый дом бизнес класса
Этаж:	2 из 18
Вид из окон:	во двор и на улицу
Парковочное место:	Есть возможность арендовать
Удобства:	Холодильник, Стиральная машина, Сушильная машина для белья, Кондиционер, Посудомоечная машина, Бойлер
Форма оплаты:	Наличные, Банковский перевод от физического лица, Банковский перевод от юридического лица

Доп. расходы нанимателя:	Депозит 100%, Счета за электричество, Счета за воду, Интернет, Спутниковое ТВ
Особенности:	Без мебели/ Вывоз, Можно с детьми младше 7 лет
Описание:	Подземный паркинг, машиноместо оплачивается отдельно. Открытый вид, много света. Есть гардеробная комната. Система "Умный дом". Все комнаты изолированы.

ФОТО

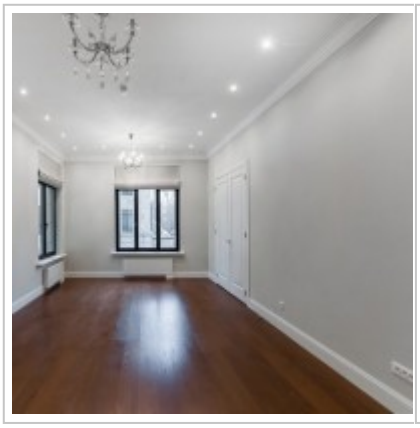
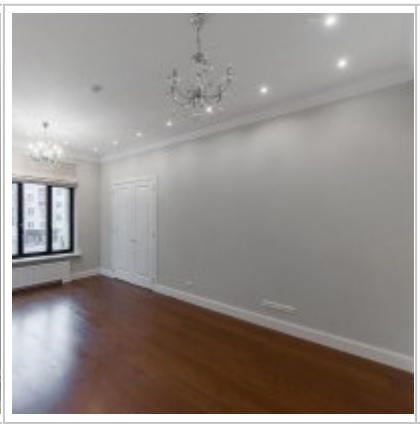

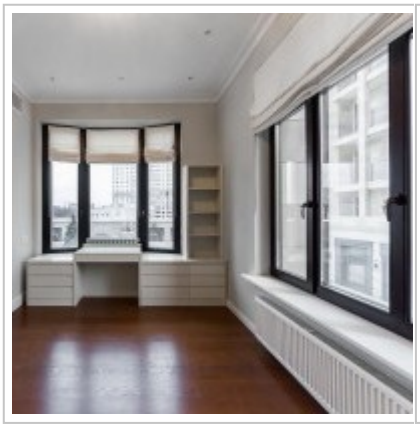

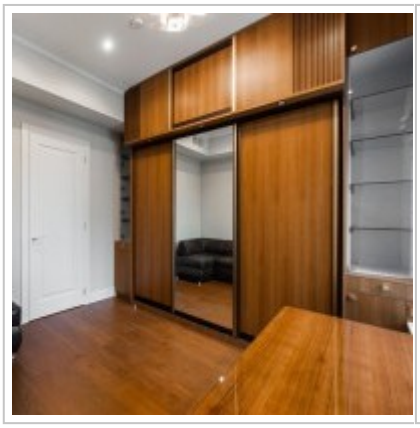
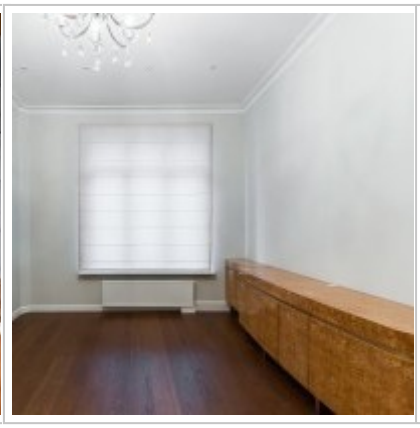

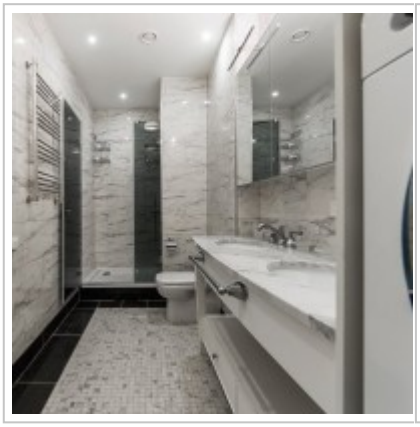
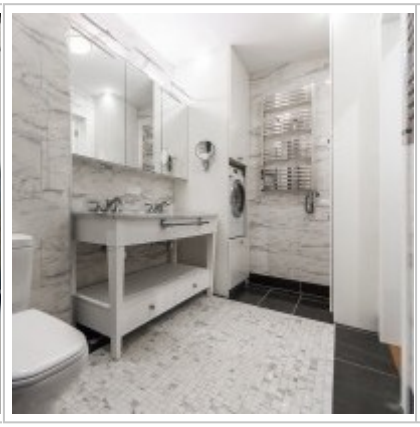

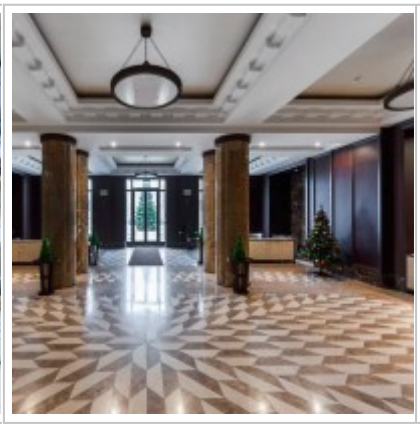

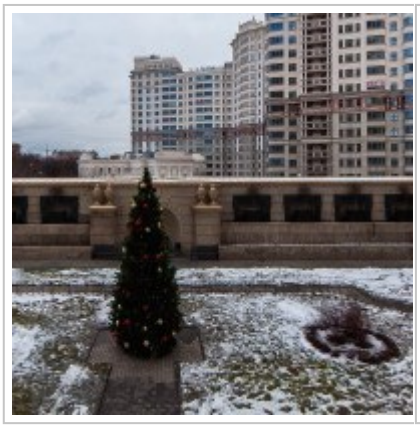

Контакты

Телефон:	+7 (966) 380 1075
Email:	moscow-rentals@yandex.ru
Сайт:	moscow-rentals.ru
Рабочие дни:	Пн, Вт, Ср, Чт, Пт
Часы:	10:00 - 18:00
Категория:	Агентство недвижимости
Услуги:	Аренда и продажа недвижимости

Данный сайт носит исключительно информационный характер и не является публичной офертой, определяемой положениями Статьи 437 Гражданского Кодекса РФ. Копирование материалов сайта возможно только с письменного разрешения администрации сайта.