Moscow-Rentals.ru
аренда и покупка

Россия, Москва, Малый Новопесковский Пер, 8

450 000 RUB за месяц

ID объявления # 3424

ОПИСАНИЕ

Тип сделки:	в аренду на длительный срок
Тип недвижимости:	4-комн. кв.
Площадь (м²):	190 кв.м.
Минут до метро:	5 пешком
Метро:	Киевская, Краснопресненская, Смоленская
С/у:	2
Тип здания:	Новый дом бизнес класса
Этаж:	4 из 17
Вид из окон:	во двор и на улицу
Парковочное место:	Есть возможность арендовать
Удобства:	Холодильник, Стиральная машина, Телевизор, Кондиционер, Посудомоечная машина
Форма оплаты:	Наличные, Банковский перевод от физического лица, Банковский перевод от юридического лица
Доп. расходы нанимателя:	Депозит 100%, Счета за электричество, Счета за воду, Интернет, Спутниковое ТВ
Особенности:	Можно с детьми младше 7 лет, Можно с животными
Описание:	Элитный дом. Охрана, парадный подъезд, гараж. Качественный ремонт с

элементами дизайна, просторная гостиная с панорамными окнами, 3 спальни, 2 гардеробные, 2-сан.узла. Кухня встроенная вся техника. Мебель современная (возможен вывоз). Светлая стильная квартира рядом с набережной.

ФОТО



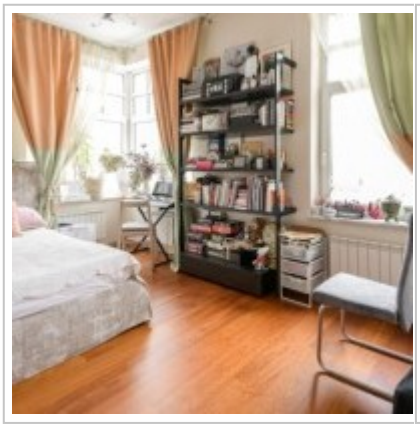


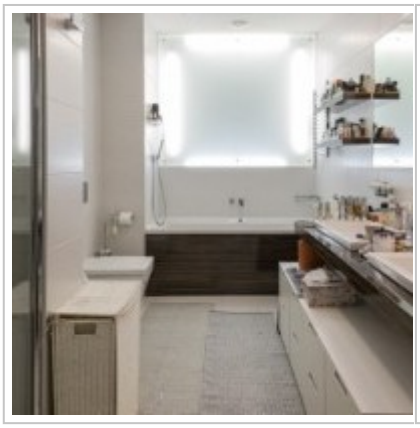
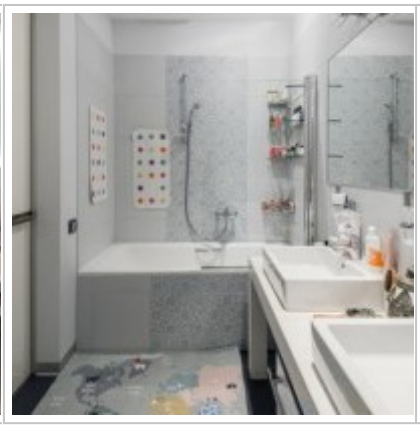

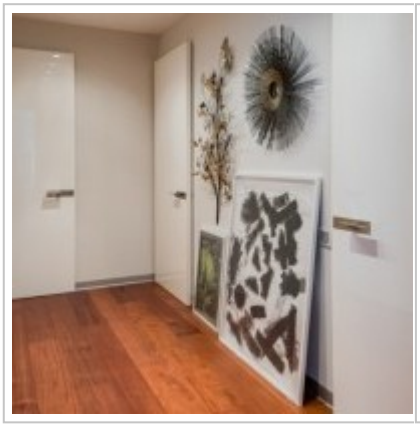

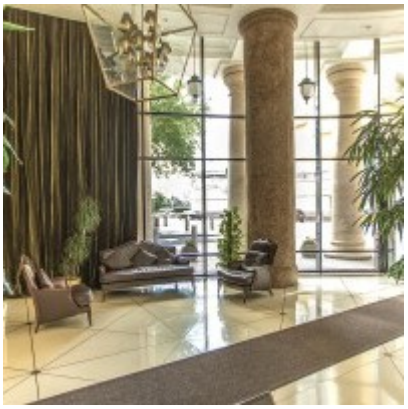






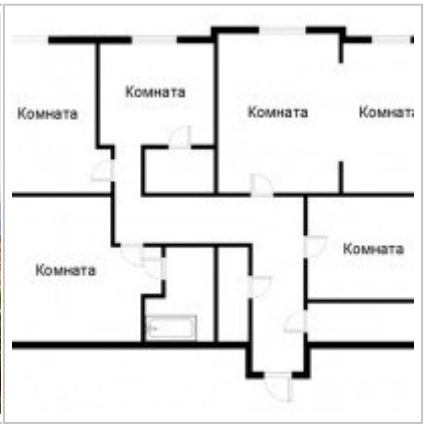

Контакты

Телефон:	+7 (966) 380 1075
Email:	moscow-rentals@yandex.ru
Сайт:	moscow-rentals.ru
Рабочие дни:	Пн, Вт, Ср, Чт, Пт
Часы:	10:00 - 18:00
Категория:	Риелторские услуги
Услуги:	Аренда и продажа недвижимости

Данный сайт носит исключительно информационный характер и не является публичной офертой, определяемой положениями Статьи 437 Гражданского Кодекса РФ. Копирование материалов сайта возможно только с письменного разрешения администрации сайта.