Moscow-Rentals.ru
аренда и покупка

Россия, Москва, Ул Бахрушина, 4С1

130 000 RUB за месяц

ID объявления # 3461

ОПИСАНИЕ

Тип сделки:	в аренду на длительный срок
Тип недвижимости:	2-комн. кв.
Площадь (м²):	80 кв.м.
Минут до метро:	9 пешком
Метро:	Новокузнецкая, Третьяковская
Балкон:	1
С/у:	1
Тип здания:	Кирпичное
Этаж:	8 из 14
Вид из окон:	во двор и на улицу
Удобства:	Холодильник, Стиральная машина, Телевизор, Кондиционер, Микроволновая печь, Утюг и гладильная доска, Посудомоечная машина
Форма оплаты:	Наличные, Банковский перевод от физического лица, Банковский перевод от юридического лица
Доп. расходы нанимателя:	Депозит 100%, Счета за электричество, Счета за воду, Интернет
Описание:	Идеальная и продуманная планировка пространства: 35 м. просторная студийная зона кухни-гостиной, которая оборудована угловым встроенным кухонным гарнитуром со всей встроенной бытовой техникой, включая ПММ, стильная барная стойка, угловой итальянский диван-трансформер.

Отдельная спальня 18м со своей полноценной оборудованной гардеробной 10 м. Установлены кондиционеры. Сплит-система, итальянский паркет, мраморная плитка в кухонной зоне и холле. Установлена система подогрева пола. Совмещенный санузел. Выход на застекленный балкон из спальни. Окна выходят в тихий дворик, в подъезде круглосуточно дежурит консьерж.

ФОТО

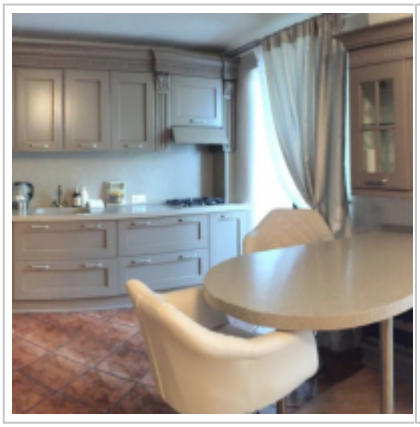

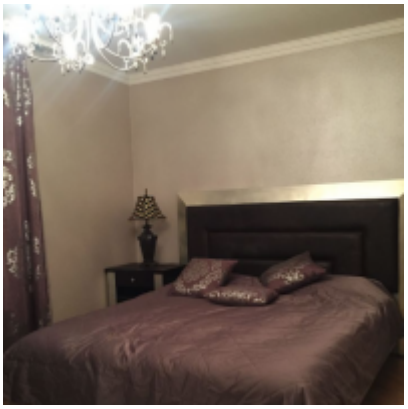
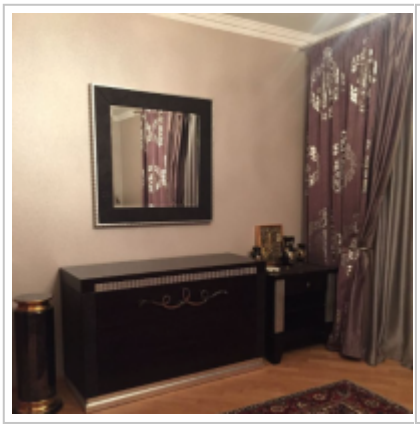
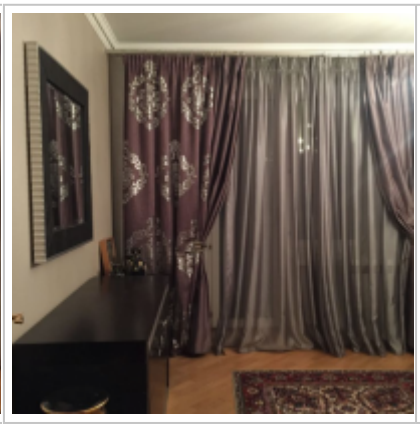




Контакты

Телефон:	+7 (966) 380 1075
Email:	moscow-rentals@yandex.ru
Сайт:	moscow-rentals.ru
Рабочие дни:	Пн, Вт, Ср, Чт, Пт
Часы:	10:00 - 18:00
Категория:	Риелторские услуги
Услуги:	Аренда и продажа недвижимости

Данный сайт носит исключительно информационный характер и не является публичной офертой, определяемой положениями Статьи 437 Гражданского Кодекса РФ. Копирование материалов сайта возможно только с письменного разрешения администрации сайта.