Moscow-Rentals.ru
аренда и покупка

Россия, Москва, Гагаринский Пер, 16

135 000 RUB за месяц

ID объявления # 3464

ОПИСАНИЕ

Тип сделки:	в аренду на длительный срок
Тип недвижимости:	2-комн. кв.
Площадь (м²):	85 кв.м.
Минут до метро:	9 пешком
Метро:	Кропоткинская, Смоленская, Волхонка
Комнаты (кв.м.):	20-18
Кухня (кв.м.):	15
Балкон:	1
С/у:	2
Тип здания:	Кирпичное
Этаж:	2 из 9
Вид из окон:	во двор и на улицу
Парковочное место:	Есть возможность арендовать
Удобства:	Холодильник, Стиральная машина, Телевизор, Кондиционер, Посудомоечная машина, Бойлер
Форма оплаты:	Наличные, Банковский перевод от физического лица, Банковский перевод от юридического лица

Доп. расходы нанимателя: Депозит 100%, Счета за электричество, Счета за воду, Интернет

Описание: Современный ремонт с использованием высококачественных материалов. Квартира предлагается полностью с мебелью, возможно оговорить вывоз при необходимости. Окна выходят в спокойный, тихий двор. Есть балкон. Гардеробная комната.

ФОТО

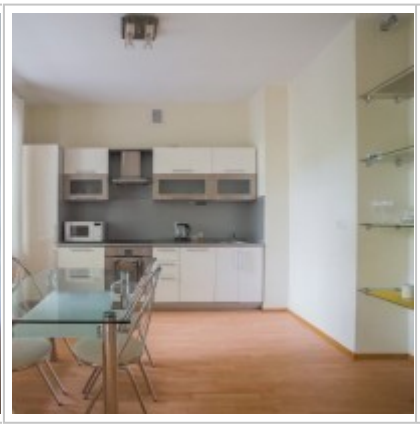

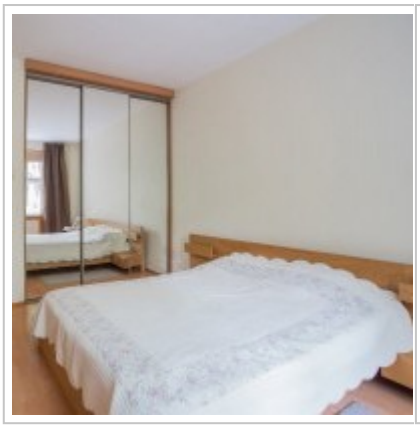

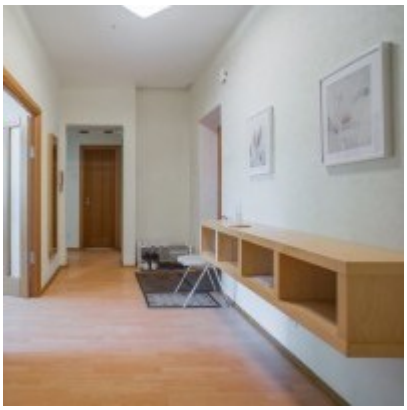

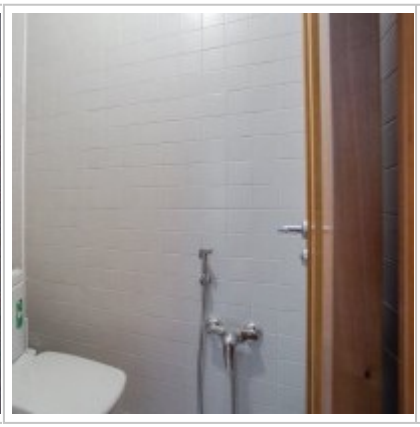
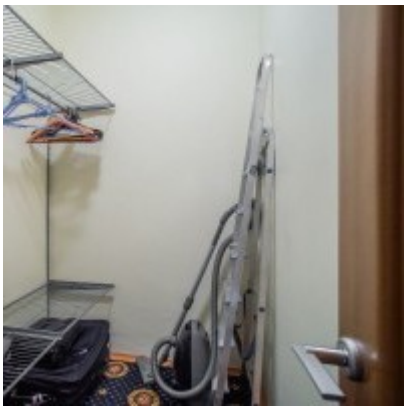
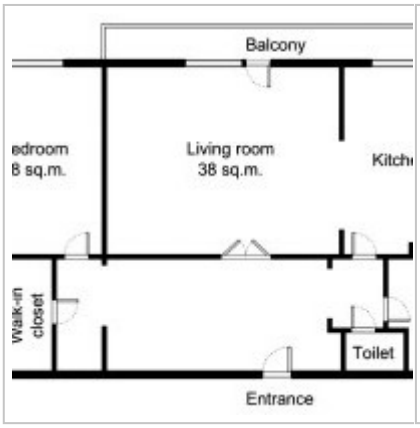

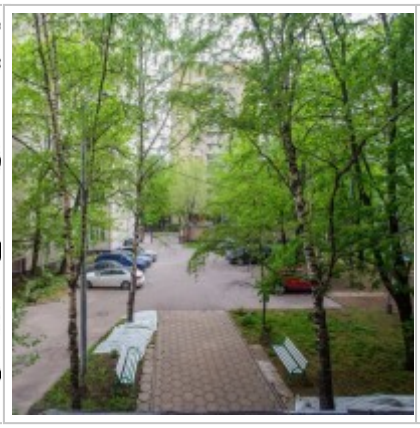

Контакты

Телефон:	+7 (966) 380 1075
Email:	moscow-rentals@yandex.ru
Сайт:	moscow-rentals.ru
Рабочие дни:	Пн, Вт, Ср, Чт, Пт
Часы:	10:00 - 18:00
Категория:	Агентство недвижимости
Услуги:	Аренда и продажа недвижимости

Данный сайт носит исключительно информационный характер и не является публичной офертой, определяемой положениями Статьи 437 Гражданского Кодекса РФ. Копирование материалов сайта возможно только с письменного разрешения администрации сайта.