Moscow-Rentals.ru
аренда и покупка

Россия, Москва, Ул Шаболовка, 23К4

175 000 RUB за месяц

ID объявления # 3497

ОПИСАНИЕ

Тип сделки:	в аренду на длительный срок
Тип недвижимости:	4-комн. кв.
Площадь (м²):	130 кв.м.
Минут до метро:	5 пешком
Метро:	Добрынинская, Октябрьская, Шаболовская
Комнаты (кв.м.):	25-20-20-15
Кухня (кв.м.):	15
Балкон:	1
С/у:	2
Этаж:	9 из 22
Вид из окон:	во двор и на улицу
Парковочное место:	Есть возможность арендовать
Удобства:	Холодильник, Стиральная машина, Телевизор, Кондиционер, Посудомоечная машина
Форма оплаты:	Наличные, Банковский перевод от физического лица, Банковский перевод от юридического лица
Доп. расходы нанимателя:	Депозит 100%, Счета за электричество, Счета за воду, Интернет
Описание:	4-х комнатная квартира в классическом стиле в ЖК "Созвездие Капитал-1".

Планировка: кухня, гостиная, две спальни, кабинет(спальня), два полноценных санузла.

ФОТО

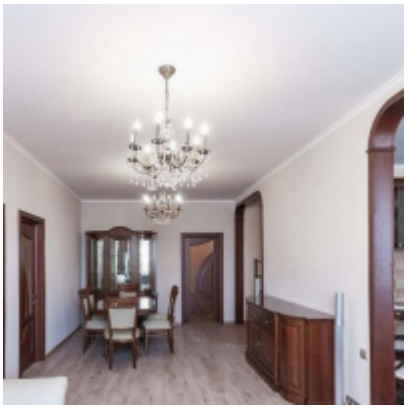
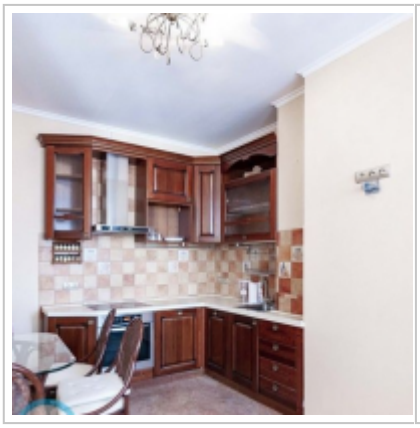
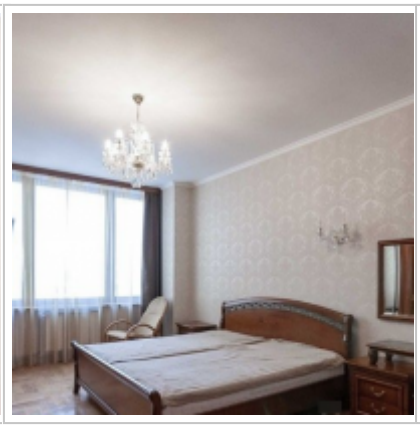

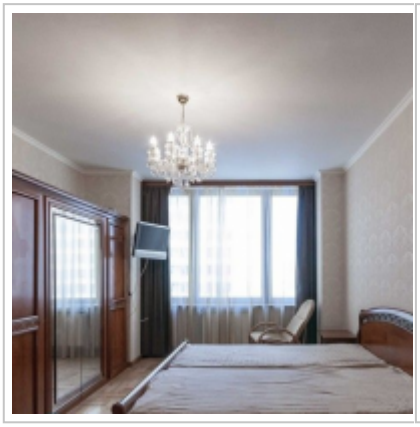
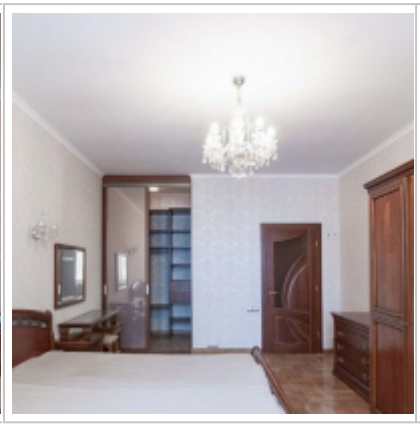

Контакты

Телефон:	+7 (966) 380 1075
Email:	moscow-rentals@yandex.ru
Сайт:	moscow-rentals.ru
Рабочие дни:	Пн, Вт, Ср, Чт, Пт
Часы:	10:00 - 18:00
Категория:	Агентство недвижимости
Услуги:	Аренда и продажа недвижимости

Данный сайт носит исключительно информационный характер и не является публичной офертой, определяемой положениями Статьи 437 Гражданского Кодекса РФ. Копирование материалов сайта возможно только с письменного разрешения администрации сайта.