Moscow-Rentals.ru
аренда и покупка

Россия, Москва, Ул Малая Ордынка, 13С1

360 000 RUB за месяц

ID объявления # 3507

ОПИСАНИЕ

Комиссия агентству:	100%
Тип сделки:	в аренду на длительный срок
Тип недвижимости:	4-комн. кв.
Площадь (м²):	132 кв.м.
Минут до метро:	5 пешком
Метро:	Новокузнецкая, Третьяковская
Комнаты (кв.м.):	26-24-21-19
Кухня (кв.м.):	15
Балкон:	1
С/у:	2
Тип здания:	Кирпичное
Этаж:	3 из 5
Вид из окон:	на улицу
Парковочное место:	1
Удобства:	Холодильник, Стиральная машина, Телевизор, Кондиционер, Посудомоечная машина

Форма оплаты:	Наличные, Банковский перевод от физического лица, Банковский перевод от юридического лица
Доп. расходы нанимателя:	Депозит 100%, Счета за электричество, Счета за воду, Интернет
Описание:	Квартира полностью с мебелью, вывоз обсуждается. Консьерж. Закрепленное машиноместо на территории двора. Окна выходят на улицу. Есть гардеробная комната.

ФОТО

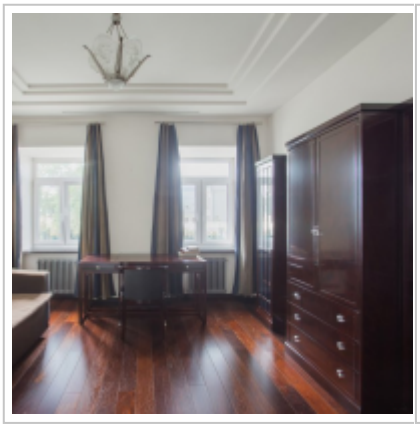

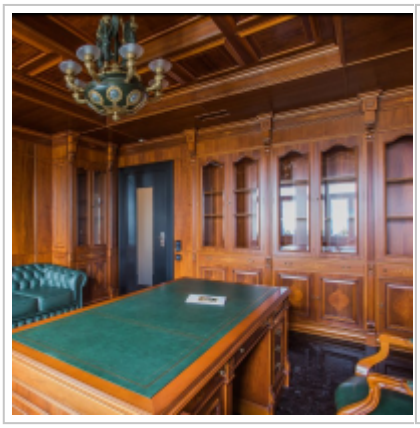
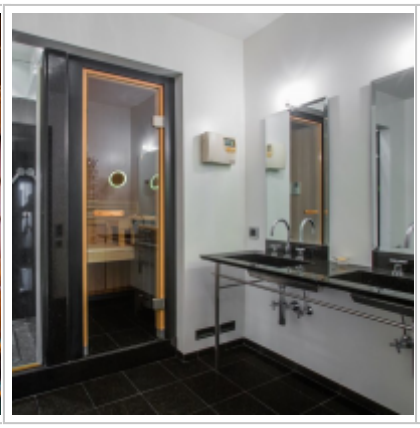

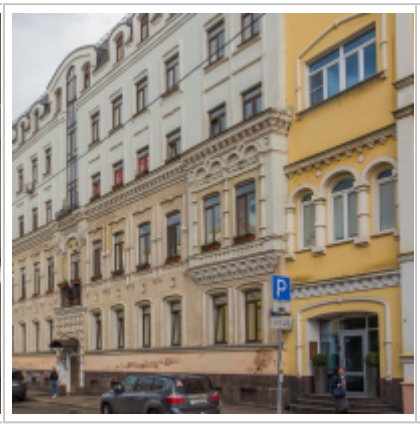

Wardrobe
Sauna
Wardrobe
Hall
Kitchen-Living
38 sq.m.
Bedroom
18 sq.m.

Контакты

Телефон:	+7 (966) 380 1075
Email:	moscow-rentals@yandex.ru
Сайт:	moscow-rentals.ru
Рабочие дни:	Пн, Вт, Ср, Чт, Пт
Часы:	10:00 - 18:00
Категория:	Агентство недвижимости
Услуги:	Аренда и продажа недвижимости

Данный сайт носит исключительно информационный характер и не является публичной офертой, определяемой положениями Статьи 437 Гражданского Кодекса РФ. Копирование материалов сайта возможно только с письменного разрешения администрации сайта.