Moscow-Rentals.ru
аренда и покупка

Россия, Москва, Зоологическая Ул, 26С2

130 000 RUB за месяц

ID объявления # 3522

ОПИСАНИЕ

Комиссия агентству:	100%
Тип сделки:	в аренду на длительный срок
Тип недвижимости:	3-комн. кв.
Площадь (м²):	135 кв.м.
Минут до метро:	8 пешком
Метро:	Баррикадная, Белорусская, Маяковская
Комнаты (кв.м.):	26-22-22
Кухня (кв.м.):	15
Балкон:	1
С/у:	1.5
Тип здания:	Кирпичное
Этаж:	9 из 10
Вид из окон:	во двор
Парковочное место:	Стихийная парковка во дворе
Удобства:	Холодильник, Стиральная машина, Телевизор, Кондиционер, Посудомоечная машина, Бойлер

Форма оплаты:	Наличные, Банковский перевод от физического лица, Банковский перевод от юридического лица
Доп. расходы нанимателя:	Депозит 100%, Счета за электричество, Счета за воду, Интернет, Спутниковое ТВ
Особенности:	Можно с детьми младше 7 лет, Можно с животными
Описание:	Квартира с мебелью, вывоз невозможен. Посудомоечная машина, холодильник, кондиционеры в спальных комнатах, бойлер, джакузи, душевая кабина, ванна, стиральная машина, подогрев полов, домашний телефон, телевизор, кабельное тв, высокоскоростной интернет. Сауна. Гардеробная комната: 8 кв.м. Лоджия: 6 кв.м. Окна выходят в тихий двор. Круглосуточный консьерж. Наземный стихийный паркинг, въезд под шлагбаум. Подземный паркинг, машиноместо оплачивается отдельно. Можно с детьми, можно с животными. Возможна оплата по безналу.

ФОТО

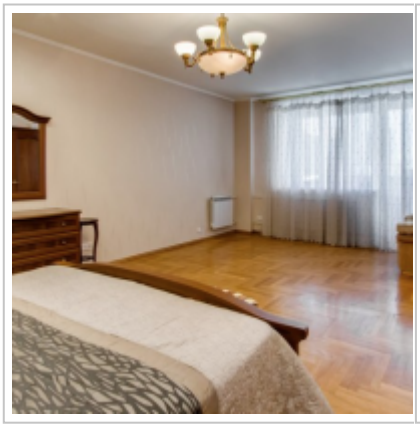

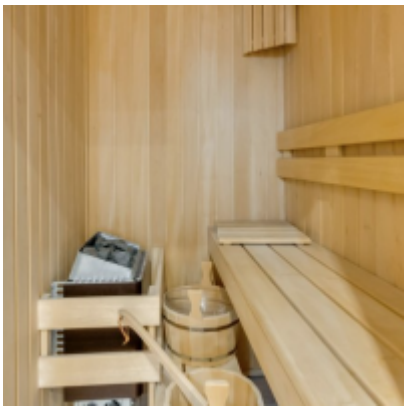
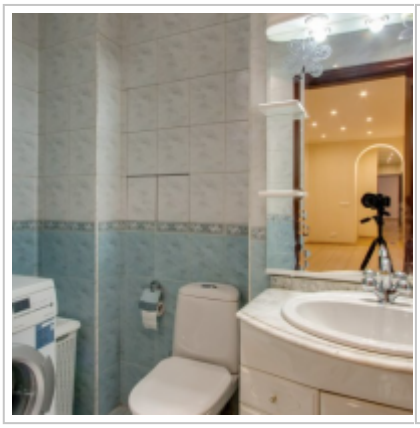

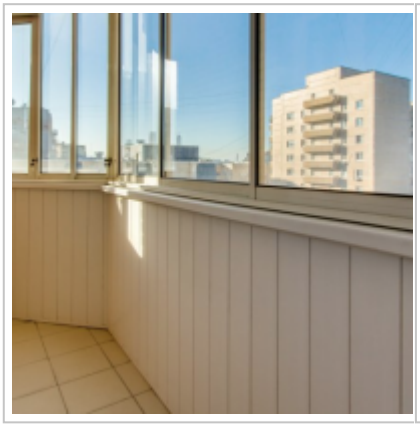

Контакты

Телефон:	+7 (966) 380 1075
Email:	moscow-rentals@yandex.ru
Сайт:	moscow-rentals.ru
Рабочие дни:	Пн, Вт, Ср, Чт, Пт
Часы:	10:00 - 18:00
Категория:	Агентство недвижимости
Услуги:	Аренда и продажа недвижимости

© Moscow Rentals, 2015. Все права защищены.

Данный сайт носит исключительно информационный характер и не является публичной офертой, определяемой положениями Статьи 437 Гражданского Кодекса РФ. Копирование материалов сайта возможно только с письменного разрешения администрации сайта.