Moscow-Rentals.ru
аренда и покупка

Россия, Москва, Ул Плющила, 22

350 000 RUB за месяц

ID объявления # 3567

ОПИСАНИЕ

Тип сделки:	в аренду на длительный срок
Тип недвижимости:	5-комн. кв.
Площадь (м²):	150 кв.м.
Минут до метро:	10 пешком
Метро:	Смоленская
Комнаты (кв.м.):	25-25-21-20-20
Кухня (кв.м.):	11
Балкон:	1
С/у:	2
Тип здания:	Кирпичное
Этаж:	6 из 6
Вид из окон:	во двор
Парковочное место:	Стихийная парковка во дворе
Удобства:	Холодильник, Стиральная машина, Телевизор, Кондиционер, Посудомоечная машина, Бойлер
Форма оплаты:	Наличные, Банковский перевод от физического лица, Банковский перевод от юридического лица
Доп. расходы нанимателя:	Депозит 100%, Счета за электричество, Счета за воду, Интернет,

Спутниковое ТВ

Особенности: Можно с детьми младше 7 лет, Можно с животными

Описание: Светлая 5-комнатная квартира в элитном доме. Ремонт в современном стиле. Квартира полностью с мебелью, вывоз обсуждается. Огороженная, охраняемая территория. Паркинг стихийный во дворе. Окна в тихий двор. Есть балкон.

ФОТО

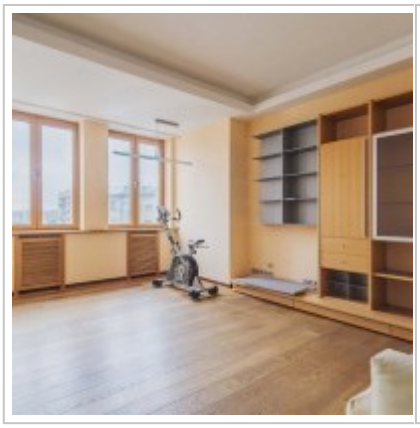

1-st floor
Bedroom
20 sq.m.
Bedroom
20 sq.m.
Sauna
Hall
13 sq.m.
Studio
31 sq.m.
Bedroom
25 sq.m.

Контакты

Телефон:	+7 (966) 380 1075
Email:	moscow-rentals@yandex.ru
Сайт:	moscow-rentals.ru
Рабочие дни:	Пн, Вт, Ср, Чт, Пт
Часы:	10:00 - 18:00
Категория:	Агентство недвижимости
Услуги:	Аренда и продажа недвижимости

Данный сайт носит исключительно информационный характер и не является публичной офертой, определяемой положениями Статьи 437 Гражданского Кодекса РФ. Копирование материалов сайта возможно только с письменного разрешения администрации сайта.