Moscow-Rentals.ru
аренда и покупка

Россия, Москва, Гоголевский Бул, 29

550 000 RUB за месяц

ID объявления # 3574

ОПИСАНИЕ

Комиссия агентству:	100%
Тип сделки:	в аренду на длительный срок
Тип недвижимости:	4-комн. кв.
Площадь (м²):	186 кв.м.
Минут до метро:	4 пешком
Метро:	Арбатская, Боровицкая, Кропоткинская
Комнаты (кв.м.):	42-22-18-17
Кухня (кв.м.):	22
С/у:	3
Тип здания:	Новый дом бизнес класса
Этаж:	2 из 8
Вид из окон:	во двор и на улицу
Парковочное место:	Стихийная парковка во дворе
Удобства:	Холодильник, Стиральная машина, Сушильная машина для белья, Телевизор, Кондиционер, Посудомоечная машина, Бойлер
Форма оплаты:	Наличные, Банковский перевод от физического лица, Банковский перевод от юридического лица

Доп. расходы нанимателя: Депозит 100%, Счета за электричество, Счета за воду, Интернет

Особенности: Можно с детьми младше 7 лет, Можно с животными

Описание: ЖК Русский модерн. Потолки 3.3 м. Ремонт в современном стиле. Огороженная, охраняемая территория. Паркинг стихийный во дворе. Окна выходят на обе стороны. Есть гардеробная комната. Постирочная комната.

ФОТО

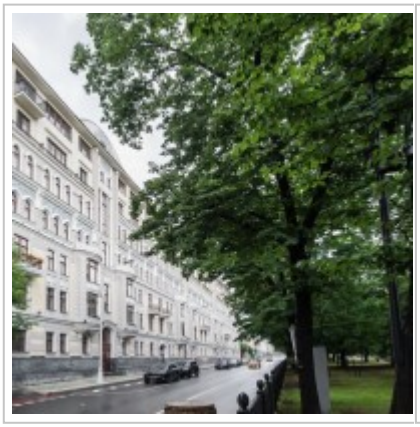
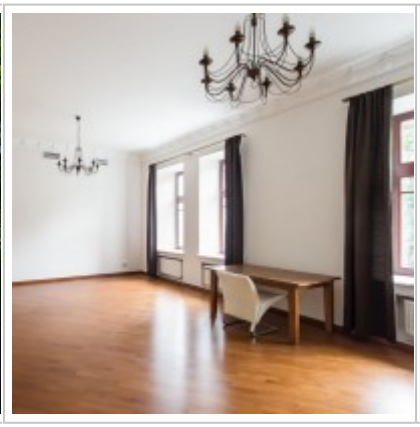

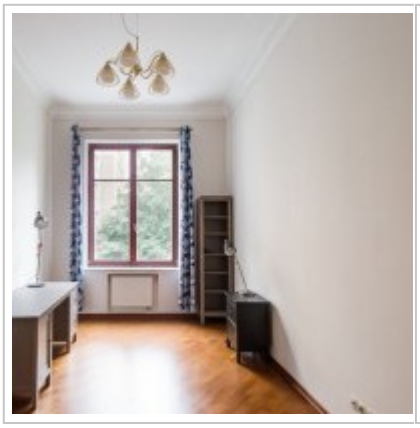
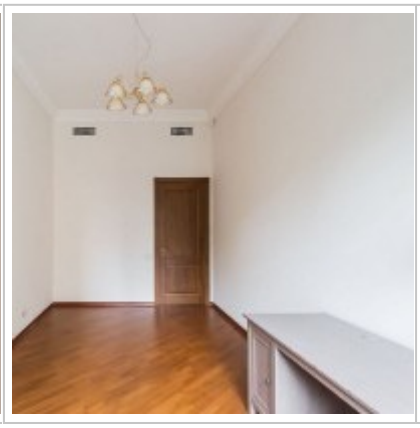

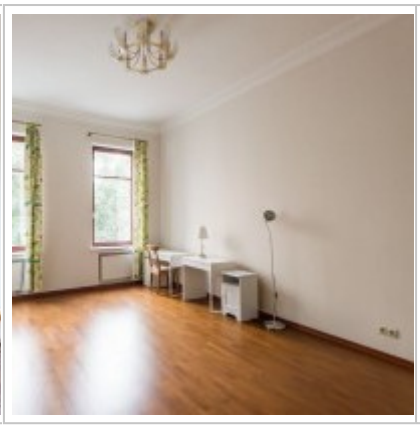
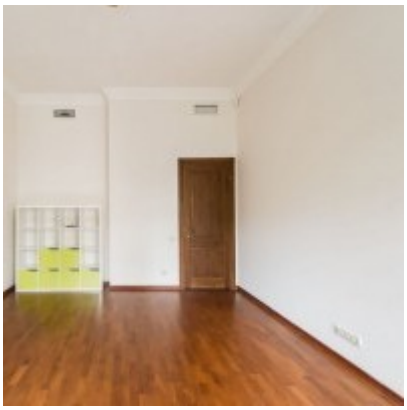

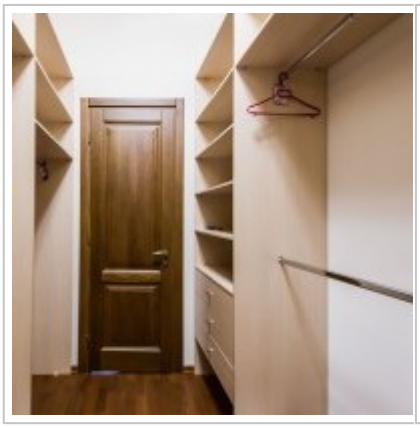
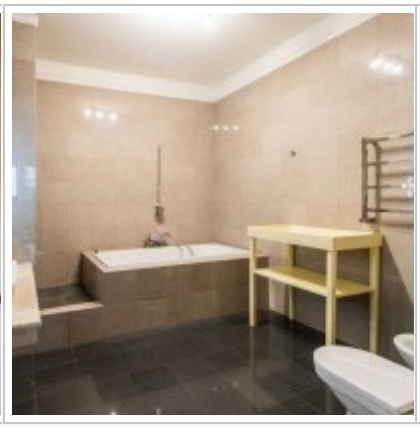

Wardrobe
Bedroom
22 sq.m.
Living room
42 sq.m.
Laundry
Wardrobe
Bedroom
17 sq.m.
Kitchen
22 sq.m.
Hallway
10 sq.m.
Bedroom
18 sq.m.

Контакты

Телефон:	+7 (966) 380 1075
Email:	moscow-rentals@yandex.ru
Сайт:	moscow-rentals.ru
Рабочие дни:	Пн, Вт, Ср, Чт, Пт
Часы:	10:00 - 18:00
Категория:	Агентство недвижимости
Услуги:	Аренда и продажа недвижимости

Данный сайт носит исключительно информационный характер и не является публичной офертой, определяемой положениями Статьи 437 Гражданского Кодекса РФ. Копирование материалов сайта возможно только с письменного разрешения администрации сайта.