Moscow-Rentals.ru
аренда и покупка

Россия, Москва, Тверской Бул, 8

260 000 RUB за месяц

ID объявления # 3579

ОПИСАНИЕ

Тип сделки:	в аренду на длительный срок
Тип недвижимости:	4-комн. кв.
Площадь (м²):	260 кв.м.
Минут до метро:	9 пешком
Метро:	Арбатская
Комнаты (кв.м.):	50+22-22-22+21-18
Кухня (кв.м.):	18
Балкон:	2
С/у:	3
Тип здания:	Дореволюционный особняк
Этаж:	3 из 7
Вид из окон:	во двор и на улицу
Парковочное место:	Стихийная парковка во дворе
Удобства:	Холодильник, Стиральная машина, Сушильная машина для белья, Телевизор, Кондиционер, Посудомоечная машина
Форма оплаты:	Наличные, Банковский перевод от физического лица, Банковский перевод от юридического лица
Доп. расходы нанимателя:	Депозит 100%, Счета за электричество, Счета за воду, Интернет,

Спутниковое ТВ

Особенности: Без мебели/ Вывоз, Можно с детьми младше 7 лет

Описание: Просторная квартира с удобной планировкой в самом центре Москвы. Вид на Тверской бульвар. Просторная гостиная, камин. Четыре спальни, возможность сделать из кабинета пятую. Вместительные встроенные шкафы с антресолями, мебели минимум. Два балкона - на Тверской бульвар и во двор. Кондиционеры в каждой комнате, кухня встроенная. Два полноценных санузла, каждый с ванной и душевой кабиной, есть также гостевой санузел. Наборный паркет, высокие потолки, презентабельный подъезд.

ФОТО

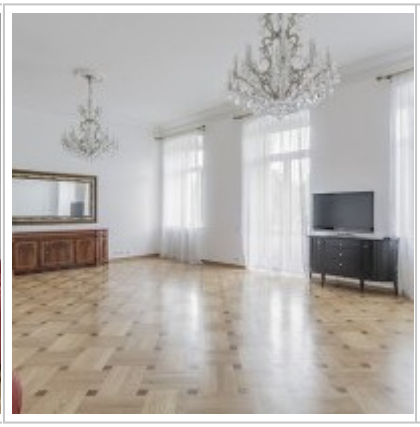

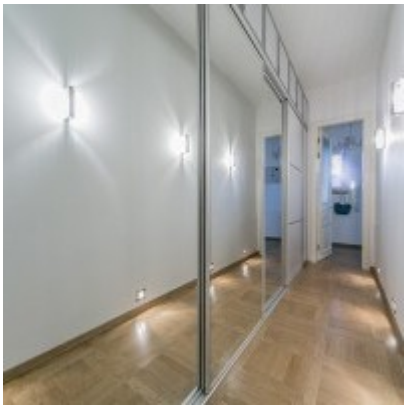

Контакты

Телефон:	+7 (966) 380 1075
Email:	moscow-rentals@yandex.ru
Сайт:	moscow-rentals.ru
Рабочие дни:	Пн, Вт, Ср, Чт, Пт
Часы:	10:00 - 18:00
Категория:	Агентство недвижимости
Услуги:	Аренда и продажа недвижимости

Данный сайт носит исключительно информационный характер и не является публичной офертой, определяемой положениями Статьи 437 Гражданского Кодекса РФ. Копирование материалов сайта возможно только с письменного разрешения администрации сайта.