Moscow-Rentals.ru
аренда и покупка

Россия, Москва, Просп Вернадского, 105К4

105 000 RUB за месяц

ID объявления # 361

ОПИСАНИЕ

Тип сделки:	в аренду на длительный срок
Тип недвижимости:	2-комн. кв.
Площадь (м²):	95 кв.м.
Минут до метро:	3 пешком
Метро:	Юго-Западная
Комнаты (кв.м.):	23+33
Кухня (кв.м.):	12
Балкон:	1
С/у:	2
Тип здания:	Новый дом бизнес класса
Этаж:	11 из 30
Вид из окон:	во двор и на улицу
Парковочное место:	Стихийная парковка во дворе
Удобства:	Холодильник, Стиральная машина, Сушильная машина для белья, Телевизор, Кондиционер, Микроволновая печь, Утюг и гладильная доска, Посуда, Постельное белье и полотенца, Посудомоечная машина, Бойлер

Форма оплаты:	Наличные, Банковский перевод от физического лица, Банковский перевод от юридического лица
Доп. расходы нанимателя:	Депозит 100%, Счета за электричество, Счета за воду, Интернет, Спутниковое ТВ
Описание:	Просторная светлая квартира в шаговой доступности от метро Юго-западная. ЖК Елена. Кухня объединенная с гостиной, спальня, 2 с/у с джакузи и душевой кабиной, гардеробные комнаты, панорамная лоджия. Есть вся необходимая мебель и бытовая техника. Дом огорожен, есть охрана и видеонаблюдение.

ФОТО

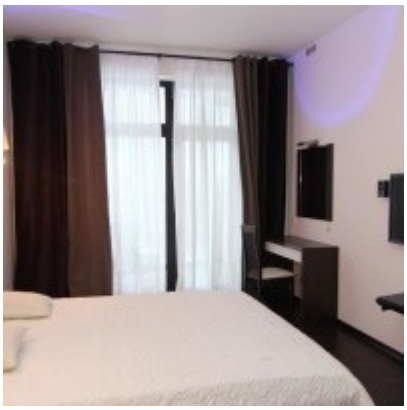

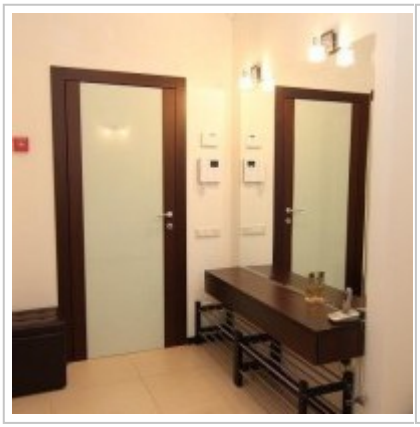

Контакты

Телефон:	+7 (966) 380 1075
Email:	moscow-rentals@yandex.ru
Сайт:	moscow-rentals.ru
Рабочие дни:	Пн, Вт, Ср, Чт, Пт
Часы:	10:00 - 18:00
Категория:	Агентство недвижимости
Услуги:	Аренда и продажа недвижимости

Данный сайт носит исключительно информационный характер и не является публичной офертой, определяемой положениями Статьи 437 Гражданского Кодекса РФ. Копирование материалов сайта возможно только с письменного разрешения администрации сайта.