Moscow-Rentals.ru
аренда и покупка

Россия, Москва, Ул Пырьева, 9К3

110 000 RUB за месяц

ID объявления # 3624

ОПИСАНИЕ

Тип сделки:	в аренду на длительный срок
Тип недвижимости:	3-комн. кв.
Площадь (м²):	117 кв.м.
Минут до метро:	20 пешком
Метро:	Киевская, Кутузовская, Парк Культуры
С/у:	2
Тип здания:	Дореволюционный особняк
Этаж:	8 из 22
Вид из окон:	во двор и на улицу
Парковочное место:	1
Удобства:	Холодильник, Стиральная машина, Телевизор, Кондиционер, Посудомоечная машина
Форма оплаты:	Наличные, Банковский перевод от физического лица, Банковский перевод от юридического лица
Доп. расходы нанимателя:	Депозит 100%, Счета за электричество, Счета за воду, Интернет
Особенности:	Без мебели/ Вывоз
Описание:	Свежий ремонт в универсальном стиле. Квартира полностью с мебелью. В наличии: посудомоечная машина, холодильник, кондиционер, джакузи,

душевая кабина, ванна, стиральная машина, высокоскоростной вай фай. На этаже, отдельно от квартиры, имеется собственный чулан. Огороженная, охраняемая территория. Подземный паркинг, машиноместо входит в стоимость.

ФОТО

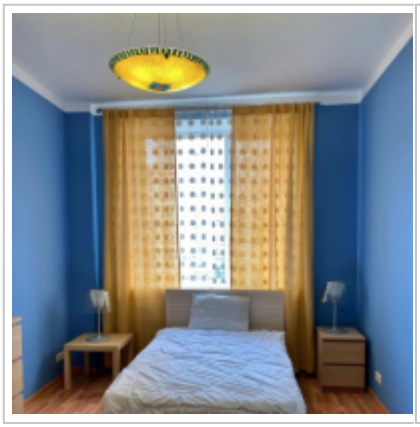
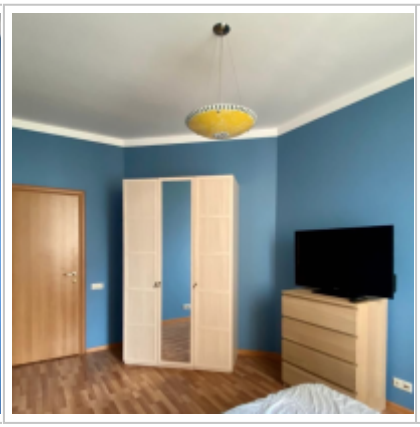

Контакты

Телефон:	+7 (966) 380 1075
Email:	moscow-rentals@yandex.ru
Сайт:	moscow-rentals.ru
Рабочие дни:	Пн, Вт, Ср, Чт, Пт
Часы:	10:00 - 18:00
Категория:	Агентство недвижимости
Услуги:	Аренда и продажа недвижимости

Данный сайт носит исключительно информационный характер и не является публичной офертой, определяемой положениями Статьи 437 Гражданского Кодекса РФ. Копирование материалов сайта возможно только с письменного разрешения администрации сайта.