Moscow-Rentals.ru
аренда и покупка

Россия, Москва, Ул Малая Молчановка, 4

190 000 RUB за месяц

ID объявления # 3638

ОПИСАНИЕ

Тип сделки:	в аренду на длительный срок
Тип недвижимости:	3-комн. кв.
Площадь (м²):	125 кв.м.
Минут до метро:	12 пешком
Метро:	Арбатская
Комнаты (кв.м.):	40-25+13
Кухня (кв.м.):	20
С/у:	2
Тип здания:	Дореволюционный особняк
Этаж:	4 из 5
Вид из окон:	во двор
Парковочное место:	1
Удобства:	Холодильник, Стиральная машина, Телевизор, Кондиционер, Посудомоечная машина
Форма оплаты:	Наличные, Банковский перевод от физического лица, Банковский перевод от юридического лица
Доп. расходы нанимателя:	Депозит 100%, Счета за электричество, Счета за воду, Интернет

Особенности: Можно с детьми младше 7 лет

Описание: Предлагается красивая трехкомнатная квартира в самом центре Москвы. Планировка: гостиная совмещена с кухней, кабинет, спальня, два полноценных сан.узла (душевая кабина, джакуззи), гардеробная. Есть место для парковки одной машины на огороженной территории дома.

ФОТО












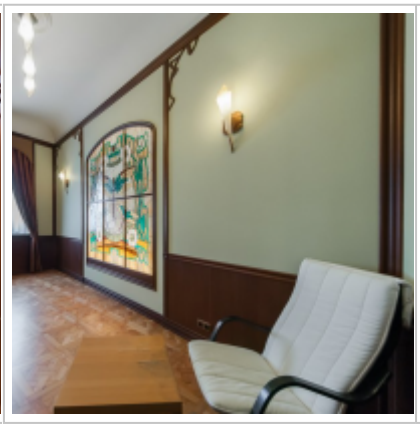





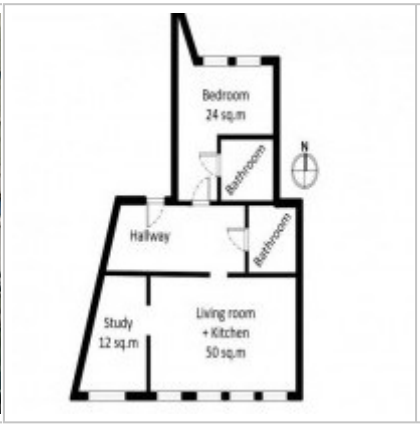
Bedroom
24 sq.m
Bathroom
N
Hallway
Bathroom
Study
12 sq.m
Living room
+ Kitchen
50 sq.m
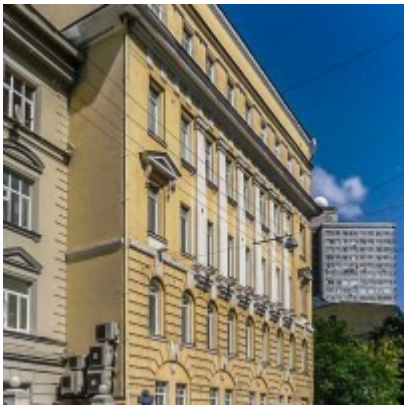

Контакты

Телефон:	+7 (966) 380 1075
Email:	moscow-rentals@yandex.ru
Сайт:	moscow-rentals.ru
Рабочие дни:	Пн, Вт, Ср, Чт, Пт
Часы:	10:00 - 18:00
Категория:	Риелторские услуги
Услуги:	Аренда и продажа недвижимости

Данный сайт носит исключительно информационный характер и не является публичной офертой, определяемой положениями Статьи 437 Гражданского Кодекса РФ. Копирование материалов сайта возможно только с письменного разрешения администрации сайта.