Moscow-Rentals.ru
аренда и покупка

Россия, Москва, Ул Архитектора Власова, 22

190 000 RUB за месяц

ID объявления # 3642

ОПИСАНИЕ

Комиссия агентству:	100%
Тип сделки:	в аренду на длительный срок
Тип недвижимости:	4-комн. кв.
Площадь (м²):	170 кв.м.
Минут до метро:	10 пешком
Метро:	Калужская, Новые Черёмушки, Профсоюзная
Комнаты (кв.м.):	25-20-20-20
Кухня (кв.м.):	25
Балкон:	2
С/у:	2
Тип здания:	Новый дом бизнес класса
Этаж:	9 из 13
Вид из окон:	во двор и на улицу
Парковочное место:	1
Удобства:	Холодильник, Стиральная машина, Телевизор, Кондиционер, Посудомоечная машина, Бойлер

Форма оплаты:	Наличные, Банковский перевод от физического лица, Банковский перевод от юридического лица
Доп. расходы нанимателя:	Депозит 100%, Счета за электричество, Счета за воду, Интернет, Спутниковое ТВ
Особенности:	Можно с детьми младше 7 лет, Можно с животными
Описание:	Огороженный, строго охраняемый элитный жилой комплекс в парковой зоне района Новые Черемушки. Благоустроенная придомовая территория с деткими площадками и ландшафтным дизайном. Квартира с авторским ремонтом. Встроенный кухонный гарнитур с бытовой техникой от ведущих производителей. Большая кухня-гостиная (50 кв. метров), детская комната с балконом, кабинет с балконом и спальня с большой гардеробной комнатой. Принудительно проточное кондиционирование дома и квартиры. 2 санузла с душевой кабиной и ванной. Развитая инфраструктура. Магазины, фитнес залы, салоны красоты.Одно машиноместо в подземном паркинге входит в стоимость.

ФОТО

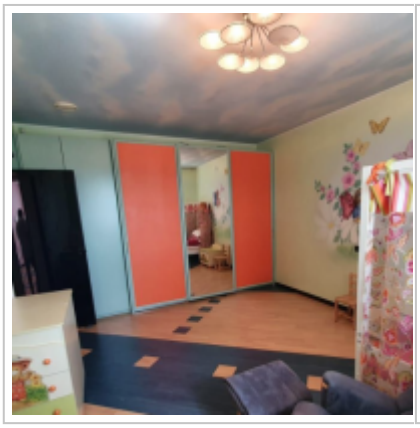

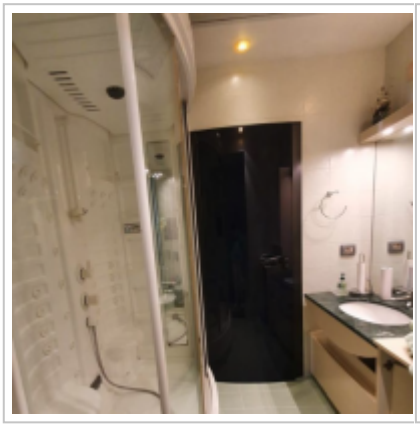

Контакты

Телефон:	+7 (966) 3801075 (en/ru)
Email:	moscow-rentals@yandex.ru
Сайт:	moscow-rentals.ru
WhatsApp:	+7 966 380 1075
Facebook:	www.facebook.com/MoscowExpatRentals
Telegram:	https://t.me/MoscowExpatRentals
Рабочие дни:	Пн, Вт, Ср, Чт, Пт
Часы:	10:00 - 18:00
Категория:	Агентство недвижимости
Услуги:	Аренда и продажа недвижимости

© Moscow Rentals, 2015. Все права защищены.

Данный сайт носит исключительно информационный характер и не является публичной офертой, определяемой положениями Статьи 437 Гражданского Кодекса РФ. Копирование материалов сайта возможно только с письменного разрешения администрации сайта.