Moscow-Rentals.ru
аренда и покупка

Россия, Москва, Тверская Ул, 6С1

220 000 RUB за месяц

ID объявления # 3666

ОПИСАНИЕ

Тип сделки:	в аренду на длительный срок
Тип недвижимости:	2-комн. кв.
Площадь (м²):	78 кв.м.
Минут до метро:	5 пешком
Метро:	Охотный ряд, Театральная, Чеховская
Комнаты (кв.м.):	28+20
Кухня (кв.м.):	12
Балкон:	1
С/у:	1
Тип здания:	Сталинское
Этаж:	5 из 8
Вид из окон:	во двор
Парковочное место:	Стихийная парковка во дворе
Удобства:	Холодильник, Стиральная машина, Телевизор, Кондиционер, Посудомоечная машина
Форма оплаты:	Наличные, Банковский перевод от физического лица, Банковский перевод от юридического лица
Доп. расходы нанимателя:	Депозит 100%, Счета за электричество, Счета за воду, Интернет,

Спутниковое ТВ

Особенности: Можно с детьми младше 7 лет

Описание: Новый ремонт, никто не жил. Окна на две стороны, видовая панорама на Мэрию, большой застекленный балкон на кухне окнами во двор. Полностью укомплектована дизайнерской мебелью и бытовой техникой, посудой. Планировка: просторная светлая гостиная, два встроенных гардеробных шкафа, ванная комната (душевая кабина и ванная), премиум кухня с балконом, большая спальная комната. Парковка во дворе. Возможна аренда по безналу.

ФОТО






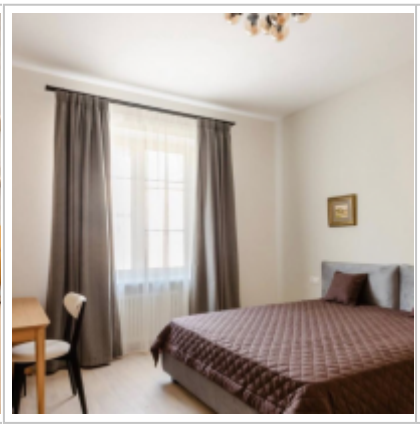







Контакты

Телефон:	+7 (966) 380 1075
Email:	moscow-rentals@yandex.ru
Сайт:	moscow-rentals.ru
Рабочие дни:	Пн, Вт, Ср, Чт, Пт
Часы:	10:00 - 18:00
Категория:	Риелторские услуги
Услуги:	Аренда и продажа недвижимости

Данный сайт носит исключительно информационный характер и не является публичной офертой, определяемой положениями Статьи 437 Гражданского Кодекса РФ. Копирование материалов сайта возможно только с письменного разрешения администрации сайта.