Moscow-Rentals.ru
аренда и покупка

Россия, Москва, Тверская Ул, 17

105 000 RUB за месяц

ID объявления # 3667

ОПИСАНИЕ

Тип сделки:	в аренду на длительный срок
Тип недвижимости:	2-комн. кв.
Площадь (м²):	55 кв.м.
Минут до метро:	2 пешком
Метро:	Пушкинская, Тверская, Чеховская
С/у:	1
Тип здания:	Сталинское
Этаж:	3 из 8
Вид из окон:	на улицу
Парковочное место:	Стихийная парковка во дворе
Удобства:	Холодильник, Стиральная машина, Телевизор, Кондиционер, Посудомоечная машина
Форма оплаты:	Наличные, Банковский перевод от физического лица, Банковский перевод от юридического лица
Доп. расходы нанимателя:	Депозит 100%, Счета за электричество, Счета за воду, Интернет, Спутниковое ТВ
Особенности:	Можно с детьми младше 7 лет
Описание:	Современная полностью оборудованная квартира. Закрытый двор,

домофон, ухоженный подъезд. Идеальна для проживания пары или одного человека. Пешая доступность в пределах всего центра.

ФОТО

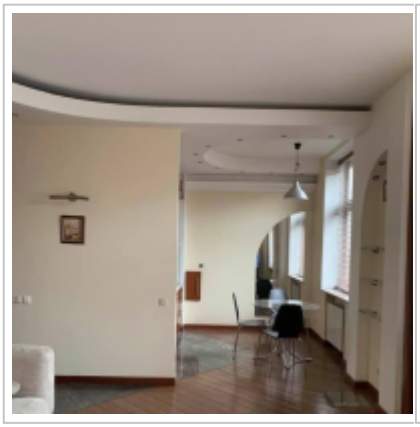

Контакты

Телефон:	+7 (966) 380 1075
Email:	moscow-rentals@yandex.ru
Сайт:	moscow-rentals.ru
Рабочие дни:	Пн, Вт, Ср, Чт, Пт
Часы:	10:00 - 18:00
Категория:	Агентство недвижимости
Услуги:	Аренда и продажа недвижимости

Данный сайт носит исключительно информационный характер и не является публичной офертой, определяемой положениями Статьи 437 Гражданского Кодекса РФ. Копирование материалов сайта возможно только с письменного разрешения администрации сайта.