Moscow-Rentals.ru
аренда и покупка

# Россия, Москва, Ул Удальцова, 27

95 000 RUB за месяц

ID объявления # 3670

## ОПИСАНИЕ

| | |
|---|---|
| **Тип сделки:** | в аренду на длительный срок |
| **Тип недвижимости:** | 2-комн. кв. |
| **Площадь (м²):** | 69 кв.м. |
| **Метро:** | Университет |
| **Балкон:** | 1 |
| **С/у:** | 2 |
| **Тип здания:** | Новый дом бизнес класса |
| **Этаж:** | 20 из 25 |
| **Вид из окон:** | во двор и на улицу |
| **Парковочное место:** | 1 |
| **Удобства:** | Холодильник, Стиральная машина, Телевизор, Кондиционер, Посудомоечная машина |
| **Форма оплаты:** | Наличные, Банковский перевод от физического лица, Банковский перевод от юридического лица |
| **Доп. расходы нанимателя:** | Депозит 100%, Счета за электричество, Счета за воду, Интернет |
| **Описание:** | Прекрасная двухкомнатная квартира в аренду в элитном Жилом Комплексе "Квартал на Ленинском", ул. Удальцова 27. Функциональная планировка - гостиная и основная спальня, два полноценных с/у - с ваннои⊠ и душевои⊠ кабинои⊠. Просторная лоджия. Кухня полностью укомплектована всеи⊠ |

необходимои☒ бытовои☒ техникои☒, включая посудомоечную машину. Кондиционирование. М/м в подземном паркинге включено в стоимость, доступ в паркинг из лифта. Видеонаблюдение. В доме салон красоты. В шаговои☒ доступности супермаркет "Азбука вкуса", семеи☒ное кафе и "Парк 50-ти летия Октября."

**ФОТО**

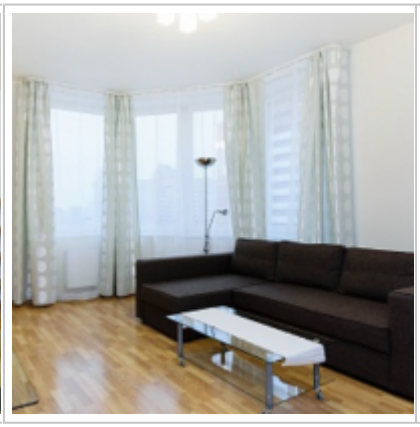

## Контакты

| | |
|---|---|
| Телефон: | +7 (966) 380 1075 |
| Email: | moscow-rentals@yandex.ru |
| Сайт: | moscow-rentals.ru |
| Рабочие дни: | Пн, Вт, Ср, Чт, Пт |
| Часы: | 10:00 - 18:00 |
| Категория: | Агентство недвижимости |
| Услуги: | Аренда и продажа недвижимости |

---

Данный сайт носит исключительно информационный характер и не является публичной офертой, определяемой положениями Статьи 437 Гражданского Кодекса РФ. Копирование материалов сайта возможно только с письменного разрешения администрации сайта.