Moscow-Rentals.ru
аренда и покупка

Россия, Москва, Армянский Пер, 1/8С1

350 000 RUB за месяц

ID объявления # 3688

ОПИСАНИЕ

Тип сделки:	в аренду на длительный срок
Тип недвижимости:	5-комн. кв.
Площадь (м²):	156 кв.м.
Минут до метро:	5 пешком
Метро:	Лубянка, Тургеневская, Чистые пруды
Комнаты (кв.м.):	32-33-18-16-10
Кухня (кв.м.):	18
С/у:	2.5
Тип здания:	Дореволюционный особняк
Этаж:	2 из 5
Вид из окон:	на улицу
Парковочное место:	Стихийная парковка во дворе
Удобства:	Холодильник, Стиральная машина, Телевизор, Кондиционер, Посудомоечная машина
Форма оплаты:	Наличные, Банковский перевод от физического лица, Банковский перевод от юридического лица
Доп. расходы нанимателя:	Депозит 100%, Счета за электричество, Счета за воду, Интернет

Особенности: Можно с детьми младше 7 лет

Описание: Дореволюционный дом без лифта. Квартира располагается на 2 этаже 5-этажного здания. Высота потолков 4.5 м. Домофон. Паркинг стихийный во дворе. Интерьер в стиле модерн. Квартира частично меблирована, обсуждается вывоз или докупка под клиента. Кухня меблирована. Окна выходят на улицу.

ФОТО

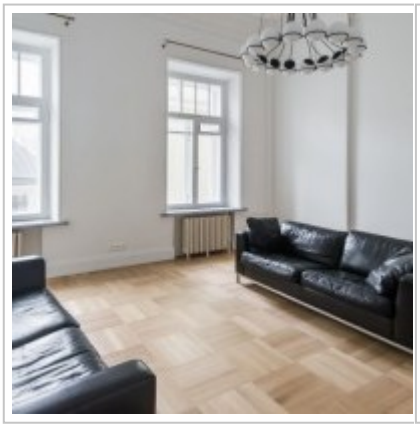


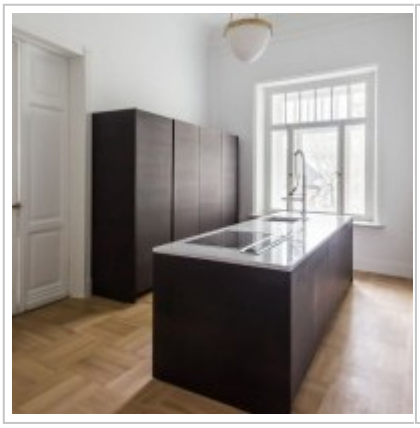




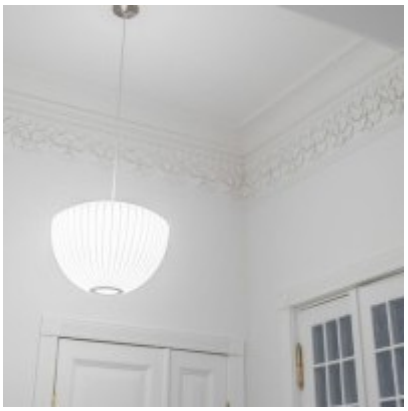

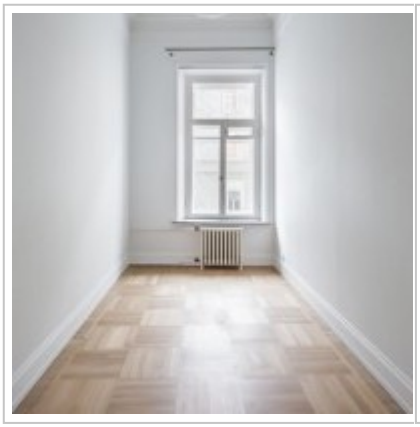



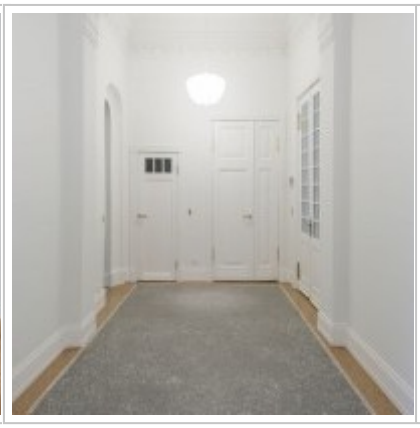





Гостиная
32 кв.м.
Спальня
Кухня
Спальня
Холл
Спальня
Спальня

Контакты

Телефон:	+7 (966) 380 1075
Email:	moscow-rentals@yandex.ru
Сайт:	moscow-rentals.ru
Рабочие дни:	Пн, Вт, Ср, Чт, Пт
Часы:	10:00 - 18:00
Категория:	Риелторские услуги
Услуги:	Аренда и продажа недвижимости

Данный сайт носит исключительно информационный характер и не является публичной офертой, определяемой положениями Статьи 437 Гражданского Кодекса РФ. Копирование материалов сайта возможно только с письменного разрешения администрации сайта.