Moscow-Rentals.ru
аренда и покупка

Россия, Москва, Ул Крупской, 3

100 000 RUB за месяц

ID объявления # 3704

ОПИСАНИЕ

Комиссия агентству:	100%
Тип сделки:	в аренду на длительный срок
Тип недвижимости:	4-комн. кв.
Площадь (м²):	100 кв.м.
Минут до метро:	15 пешком
Метро:	Новые Черёмушки, Проспект Вернадского, Университет
Комнаты (кв.м.):	20-20-20+15
Кухня (кв.м.):	11
Балкон:	1
С/у:	1
Тип здания:	Сталинское
Этаж:	8 из 8
Вид из окон:	во двор
Удобства:	Холодильник, Стиральная машина, Телевизор, Кондиционер, Посудомоечная машина
Форма оплаты:	Наличные, Банковский перевод от физического лица, Банковский перевод от юридического лица

Доп. расходы нанимателя: Депозит 100%

Описание: Сдается просторна квартира в престижном районе. В квартире есть вся техника и мебель для Вашего комфортного проживания. Три изолированные комнаты (спальня, детская, кабинет) и проходная гостиная. Есть вся бытовая техника AEG, MIELE,мебель Италии и Испании, эксклюзивный паркет, сделан свежий ремонт, в каждой комнате-большие шкафы, в коридоре два зеркальных шкафа-купе. Балкон отделан и застеклен

ФОТО

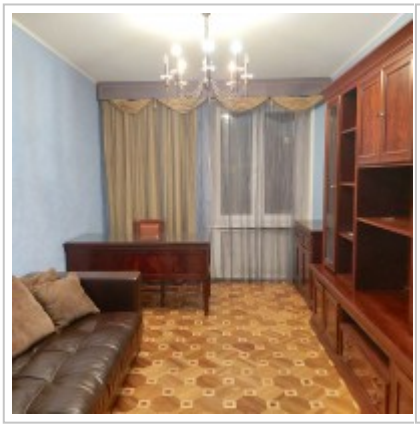

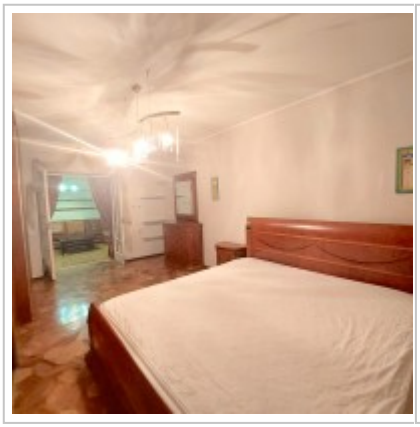

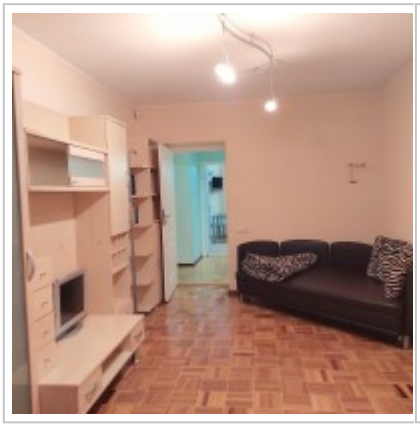

Контакты

Телефон:	+7 (966) 380 1075
Email:	moscow-rentals@yandex.ru
Сайт:	moscow-rentals.ru
Рабочие дни:	Пн, Вт, Ср, Чт, Пт
Часы:	10:00 - 18:00
Категория:	Агентство недвижимости
Услуги:	Аренда и продажа недвижимости

Данный сайт носит исключительно информационный характер и не является публичной офертой, определяемой положениями Статьи 437 Гражданского Кодекса РФ. Копирование материалов сайта возможно только с письменного разрешения администрации сайта.