Moscow-Rentals.ru
аренда и покупка

Россия, Москва, Ленинский Просп, 57

130 000 RUB за месяц

ID объявления # 3705

ОПИСАНИЕ

Тип сделки:	в аренду на длительный срок
Тип недвижимости:	4-комн. кв.
Площадь (м²):	130 кв.м.
Минут до метро:	16 пешком
Метро:	Академическая, Воробьевы горы, Ленинский проспект
Комнаты (кв.м.):	20-18-16
Кухня (кв.м.):	24
С/у:	1
Тип здания:	Кирпичное
Этаж:	2 из 8
Вид из окон:	во двор
Удобства:	Холодильник, Стиральная машина, Телевизор, Кондиционер, Посудомоечная машина
Форма оплаты:	Наличные, Банковский перевод от физического лица, Банковский перевод от юридического лица
Доп. расходы нанимателя:	Депозит 100%, Счета за электричество, Счета за воду, Интернет
Описание:	Сдается 4-х комнатная квартира,в сталинском доме. Свежий ремонт, ранее никто не жил, все новое, мебель, бытовая, сан.техника. Развитая

инфраструктура, магазины, детские сады, школы, институты.

ФОТО



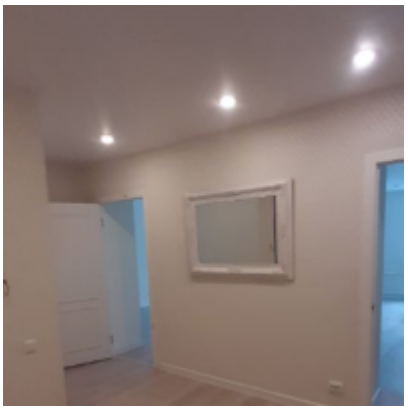








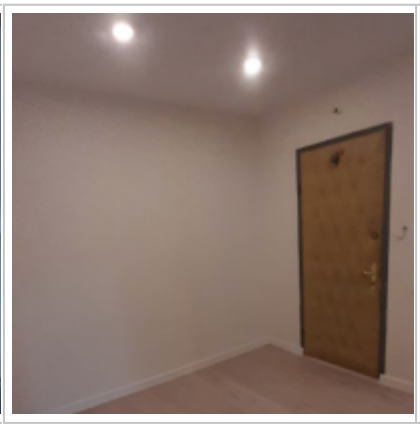


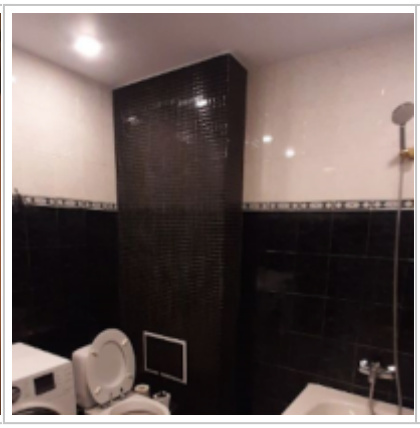

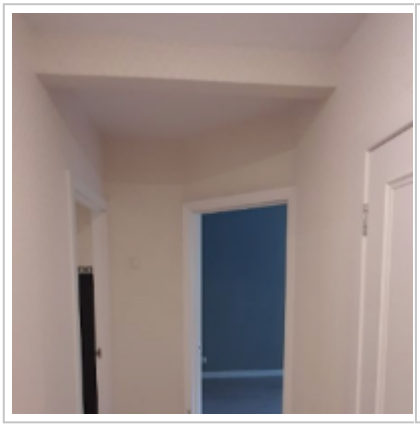


Контакты

Телефон:	+7 (966) 380 1075
Email:	moscow-rentals@yandex.ru
Сайт:	moscow-rentals.ru
Рабочие дни:	Пн, Вт, Ср, Чт, Пт
Часы:	10:00 - 18:00
Категория:	Риелторские услуги
Услуги:	Аренда и продажа недвижимости

Данный сайт носит исключительно информационный характер и не является публичной офертой, определяемой положениями Статьи 437 Гражданского Кодекса РФ. Копирование материалов сайта возможно только с письменного разрешения администрации сайта.