Moscow-Rentals.ru
аренда и покупка

Россия, Москва, Сретенский Бул, 6/1С1

450 000 RUB за месяц

ID объявления # 3754

ОПИСАНИЕ

Тип сделки:	в аренду на длительный срок
Тип недвижимости:	5-комн. кв.
Площадь (м²):	200 кв.м.
Минут до метро:	2 пешком
Метро:	Сретенский бульвар, Тургеневская, Чистые пруды
Комнаты (кв.м.):	55-25-17-17-16
Кухня (кв.м.):	10
С/у:	4
Тип здания:	Дореволюционный особняк
Этаж:	4 из 6
Вид из окон:	во двор и на улицу
Парковочное место:	1
Удобства:	Холодильник, Стиральная машина, Телевизор, Посудомоечная машина, Бойлер
Форма оплаты:	Наличные, Банковский перевод от физического лица, Банковский перевод от юридического лица

Доп. расходы нанимателя: Депозит 100%, Счета за электричество, Счета за воду, Интернет, Спутниковое ТВ

Особенности: Можно с детьми младше 7 лет, Можно с животными

Описание: Гарантированное место для парковки на территории двора. Окна выходят на обе стороны. Есть гардеробная комната. Собственник ИП.

ФОТО

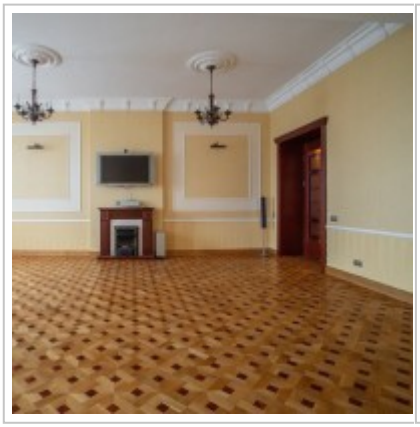
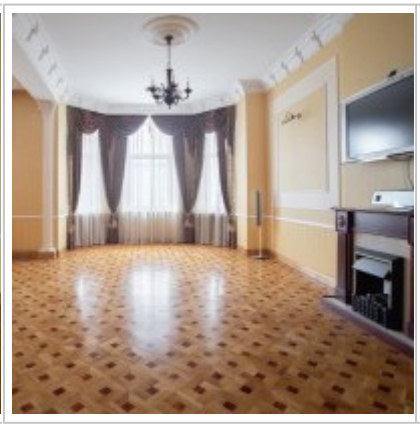

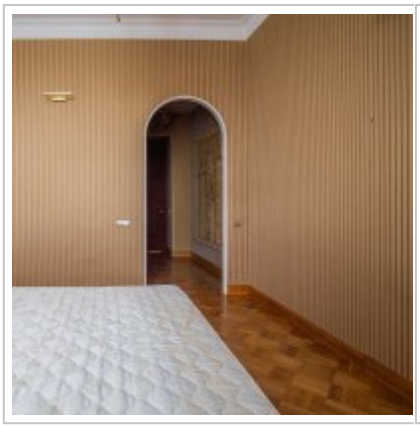

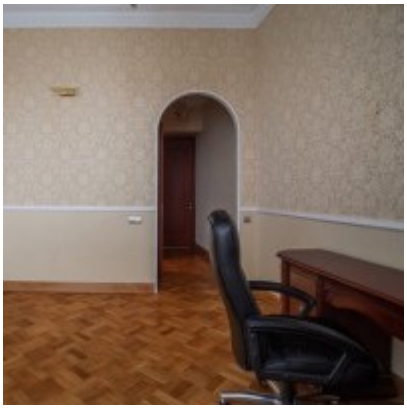

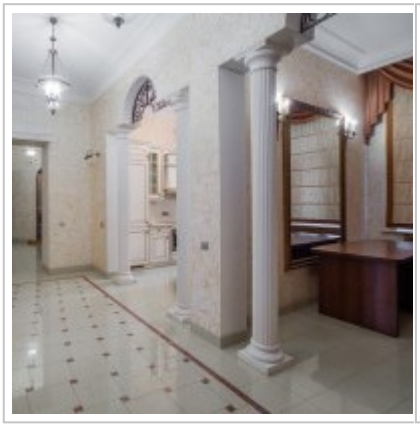

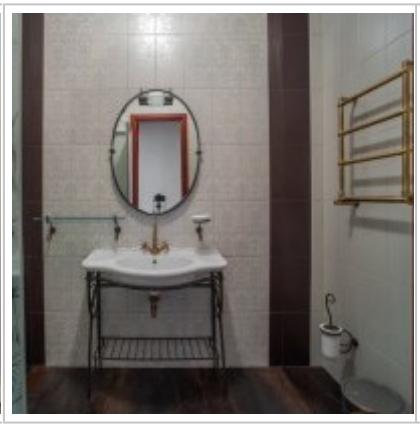
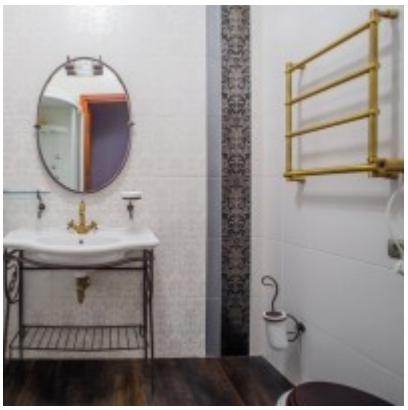

Контакты

Телефон:	+7 (966) 380 1075
Email:	moscow-rentals@yandex.ru
Сайт:	moscow-rentals.ru
Рабочие дни:	Пн, Вт, Ср, Чт, Пт
Часы:	10:00 - 18:00
Категория:	Агентство недвижимости
Услуги:	Аренда и продажа недвижимости

Данный сайт носит исключительно информационный характер и не является публичной офертой, определяемой положениями Статьи 437 Гражданского Кодекса РФ. Копирование материалов сайта возможно только с письменного разрешения администрации сайта.