Moscow-Rentals.ru
аренда и покупка

Россия, Москва, Милютинский Пер, 3

450 000 RUB за месяц

ID объявления # 3755

ОПИСАНИЕ

Тип сделки:	в аренду на длительный срок
Тип недвижимости:	4-комн. кв.
Площадь (м²):	180 кв.м.
Минут до метро:	5 пешком
Метро:	Лубянка, Тургеневская, Чистые пруды
Комнаты (кв.м.):	44-27-20-16
Кухня (кв.м.):	11
Балкон:	1
С/у:	2.5
Тип здания:	Дореволюционный особняк
Этаж:	5 из 8
Вид из окон:	во двор и на улицу
Парковочное место:	1
Удобства:	Холодильник, Стиральная машина, Телевизор, Кондиционер, Посудомоечная машина, Бойлер
Форма оплаты:	Наличные, Банковский перевод от физического лица, Банковский перевод от юридического лица
Доп. расходы нанимателя:	Депозит 100%, Счета за электричество, Счета за воду, Интернет,

Спутниковое ТВ

Особенности: Можно с детьми младше 7 лет

Описание: Планировочное решение: кухня-гостиная-столовая; мастер-спальня с собственной ванной комнатой; просторная гостевая или детская спальня, ванная комната; кабинет; две гардеробные; гостевой туалет. В квартире много окон, благодаря чему в комнатах будет много света. Высокие потолки. Окна выходят во двор и на улицу. В стоимость входит 1 м/м в подземном паркинге.

ФОТО

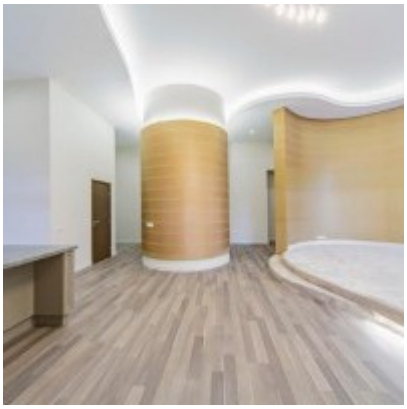

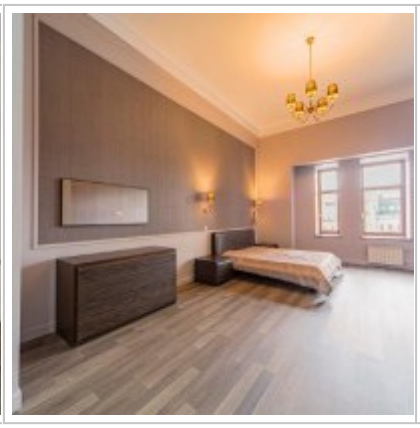
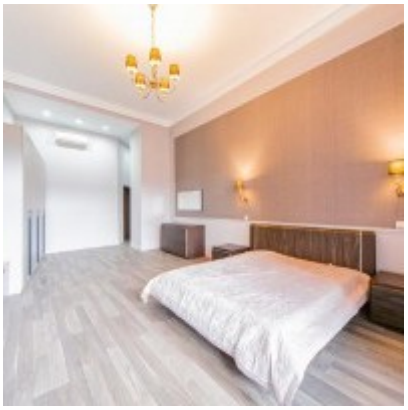

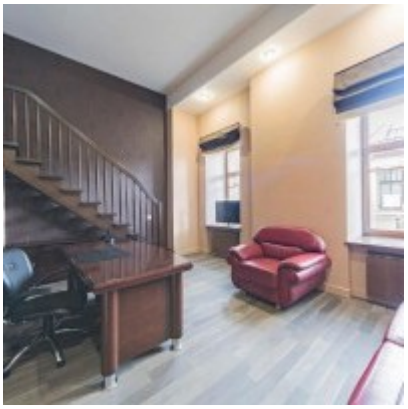
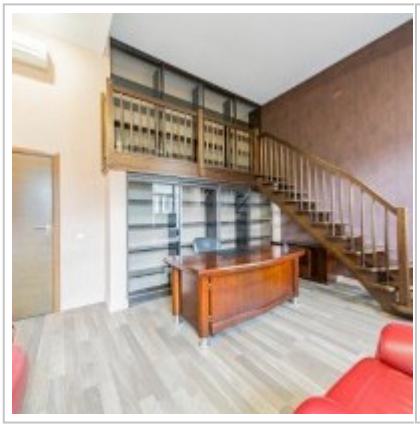
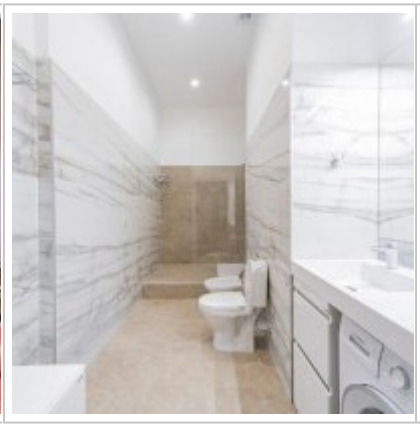

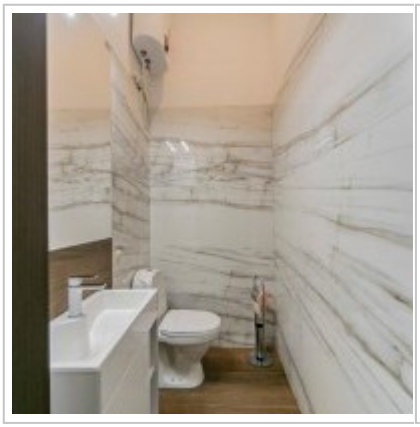
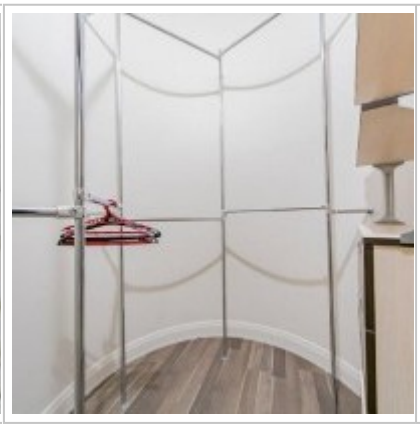
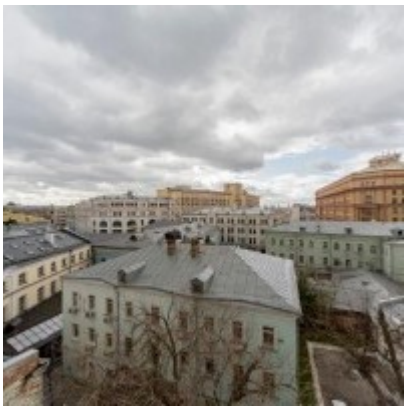

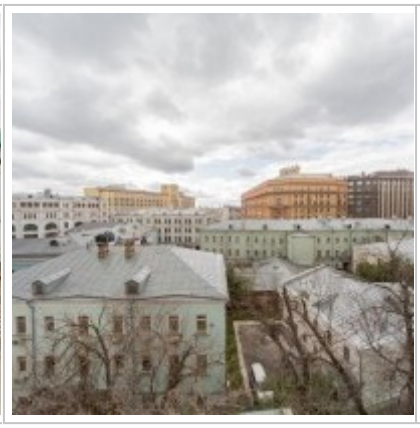
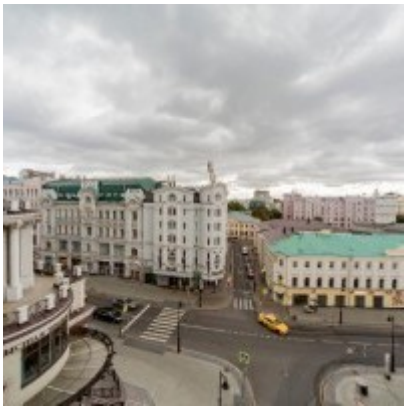

Контакты

Телефон:	+7 (966) 380 1075
Email:	moscow-rentals@yandex.ru
Сайт:	moscow-rentals.ru
Рабочие дни:	Пн, Вт, Ср, Чт, Пт
Часы:	10:00 - 18:00
Категория:	Риелторские услуги
Услуги:	Аренда и продажа недвижимости

Данный сайт носит исключительно информационный характер и не является публичной офертой, определяемой положениями Статьи 437 Гражданского Кодекса РФ. Копирование материалов сайта возможно только с письменного разрешения администрации сайта.